

AUSZUG AUS DEM GEODATENBESTAND
ungef. Maßstab 1: 2885
Datum: 24.08.2009

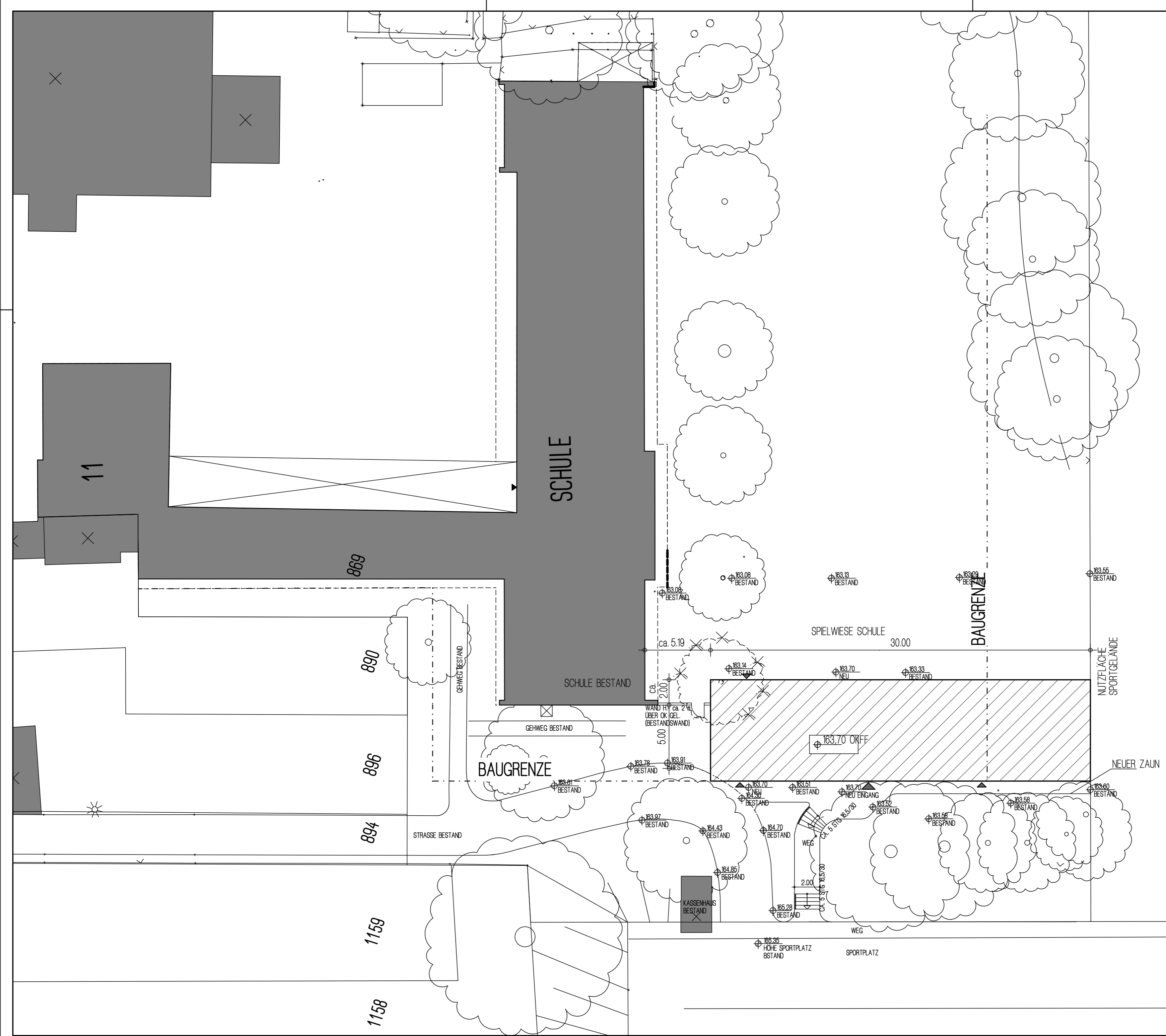

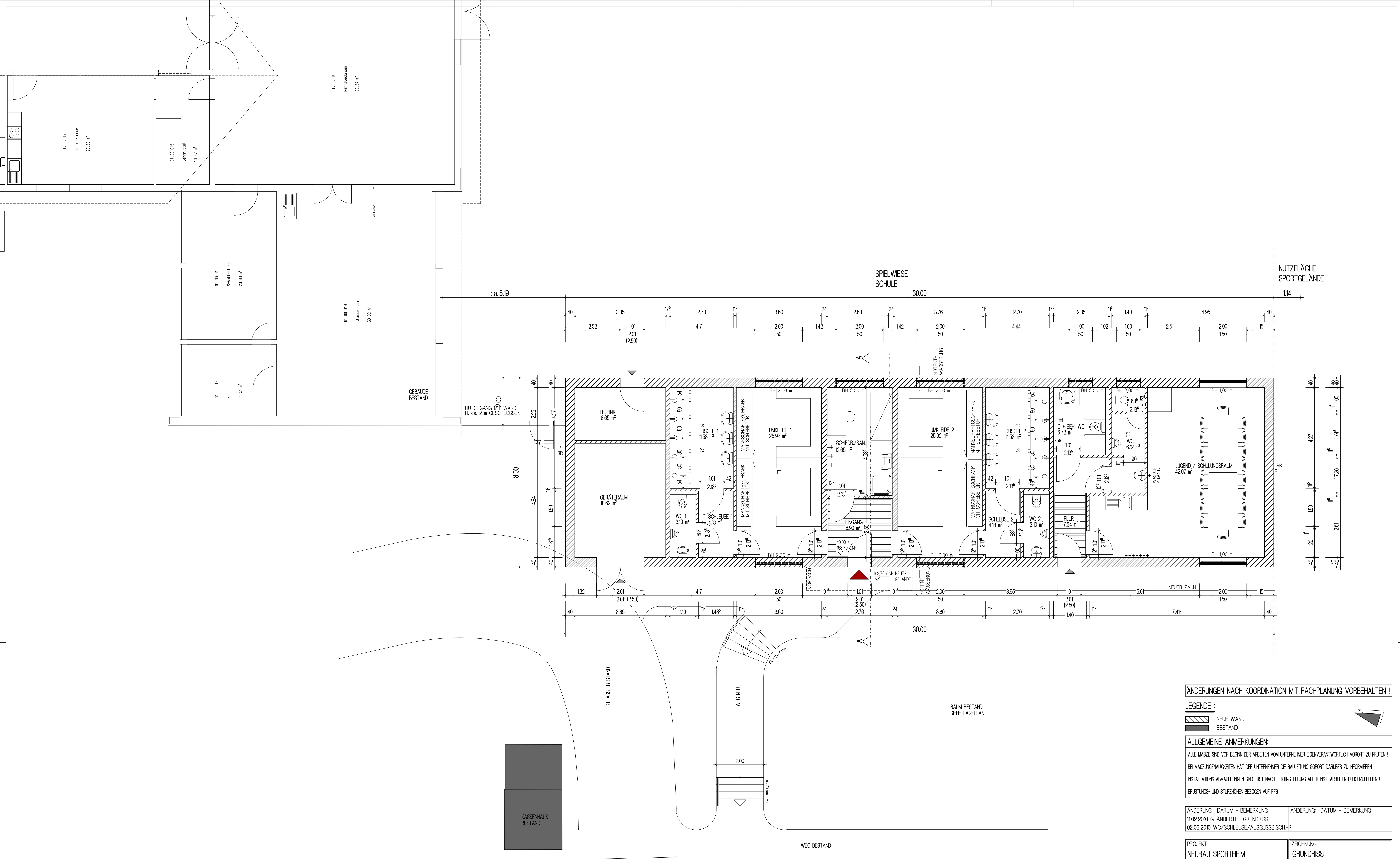

PROJEKT		ZEICHNUNG	
NEUBAU SPORTHEIM SV HORBACH OBERDORFSTR. 11 52072 AACHEN		LAGEPLAN	
BAUHERR		ZEICHNUNGS-NR.	MASZSTAB
STADT AACHEN, FB. GEBÄUDEMANAGEMENT (E26) LAGERHAUSSTRASSE 20 52064 AACHEN		200/1	1200
		DAT.	GEÄ.
		09.02.2010	15.04.2010
		GEZ.	PROJEKT-NR.
		ZIE/TL/JO	
		BL.-GR.	INDEX :
DER BAUHERR		DER ARCHITEKT	
		dipl. ing.architekt aknw ziegelmayrpartner Neupforte 14/16 · 52062 Aachen · 02 41/3 55 11	



ÄNDERUNGEN NACH KOORDINATION MIT FACHPLANUNG VORBEHALTEN !

LEGENDE :

- NEUE WAND
- BESTAND

ALLGEMEINE ANMERKUNGEN:

- ALLE MASSE SIND VOR BEGINN DER ARBEITEN VOM UNTERNEHMER EIGENVERANTWORTLICH VORORT ZU PRÜFEN !
- BEI MASSUNGENAUIGKEITEN HAT DER UNTERNEHMER DIE BAULEITUNG SOFORT DARÜBER ZU INFORMIEREN !
- INSTALLATIONS-ABMÄUERUNGEN SIND ERST NACH FERTIGSTELLUNG ALLER INST.-ARBEITEN DURCHFÜHREN !
- BRÜSTUNGS- UND STURZRIEHNEN BEZOGEN AUF FF-B !

ÄNDERUNG - DATUM - BEMERKUNG	ÄNDERUNG - DATUM - BEMERKUNG
11.02.2010 GEÄNDERTER GRUNDRISS	
02.03.2010 WC/SCHLEUSE/AUSGUSSEB.SCH.-R.	

PROJEKT NEUBAU SPORTHEIM SV HORNBACH OBERDORFSTR. 11 52072 AACHEN	ZEICHNUNG GRUNDRISS	
BAUHERR STADT AACHEN, FB. GEBÄUDEMANAGEMENT (E26) LAGERHAUSSTRASSE 20 52064 AACHEN	ZEICHNUNGS-NR. 50/1	MASZSTAB 1:50
DER BAUHERR dipl. Ing. architekt aknw ziegelmaypartner Neupforte 14/16-52062 Aachen-0241/355 11	DAT. 09.02.2010 GEZ. ZE/TL/JO BL.-GR. A1	GEÄ. 02.03.2010 PROJEKT-NR. 0987 INDEX :

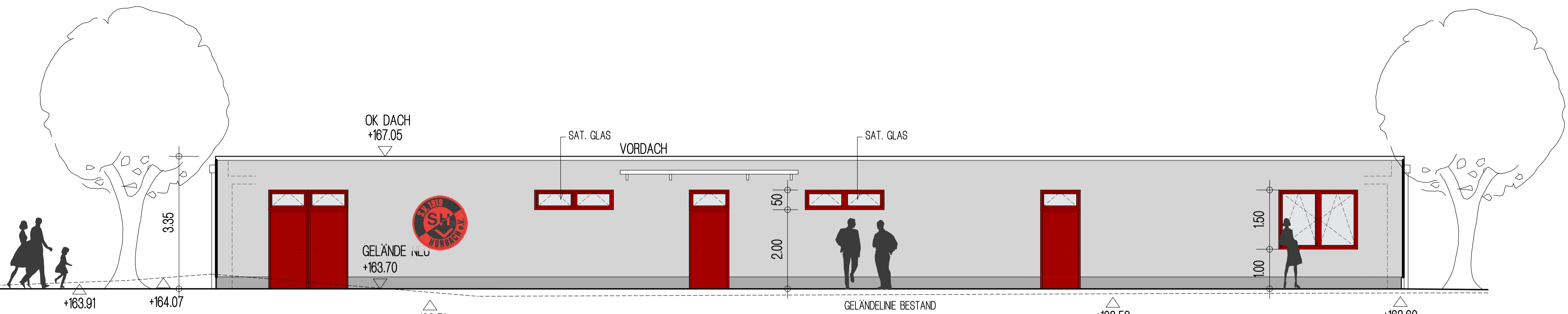

WESTANSICHT - VORDERANSICHT -

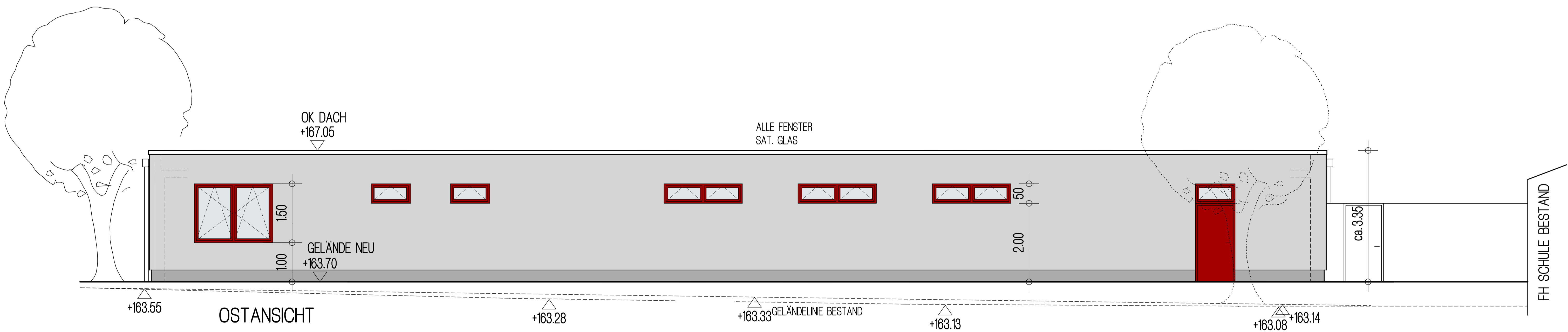

OSTANSICHT

FH SCHULE BESTAND

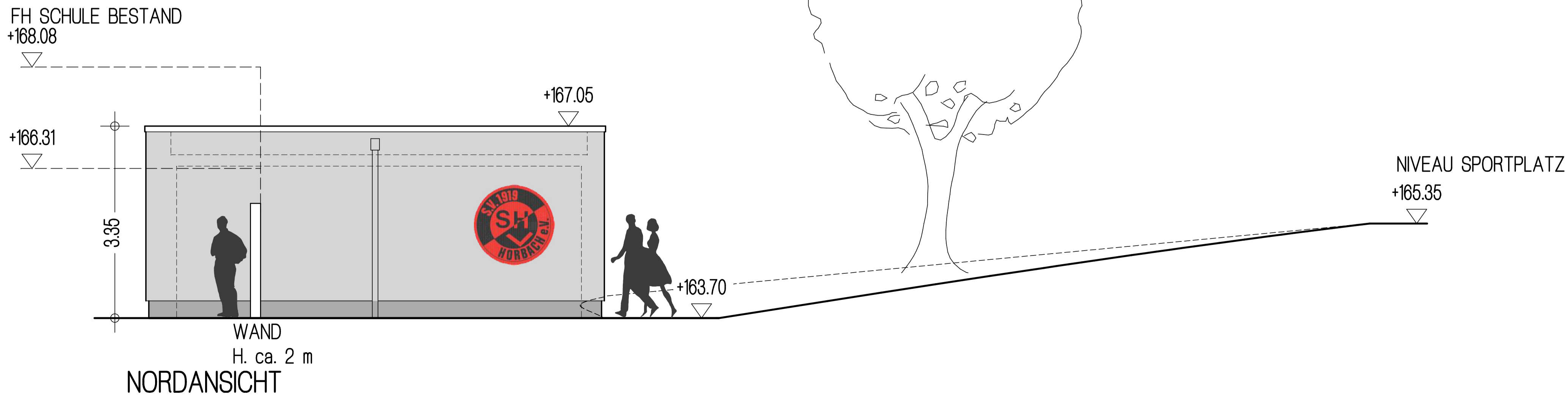

NORDANSICHT

ÄNDERUNGEN NACH KOORDINATION MIT FACHPLANUNG VORBEHALTEN !

PROJEKT NEUBAU SPORTHEIM SV HORBACH OBERDORFSTR. 11 52072 AACHEN		ZEICHNUNG ANSICHTEN	
BAUHERR STADT AACHEN, FB. GEBÄUDEMANAGEMENT (E26) LAGERHAUSSTRASSE 20 52064 AACHEN		ZEICHNUNGS-NR. 50/2	MASZSTAB 150
DER BAUHERR		DAT. 09.02.2010	GEÄ. 15.04.2010
		GEZ. ZIE/TL/JO	PROJEKT-NR. 09187
		BL.-GR. A1	INDEX :
		DER ARCHITEKT dipl. ing. architekt aknw ziegelmayerparker Neupforte 14/16-52062 Aachen-02 41/3 55 11	

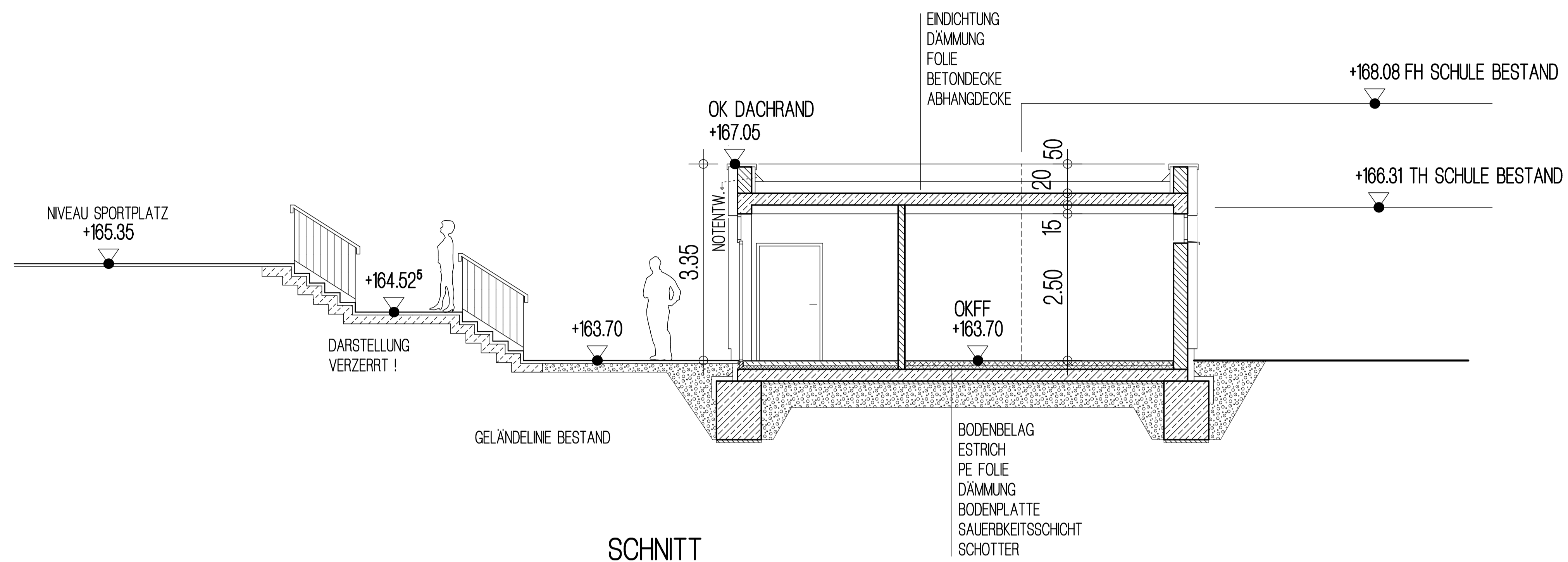

SCHNITT

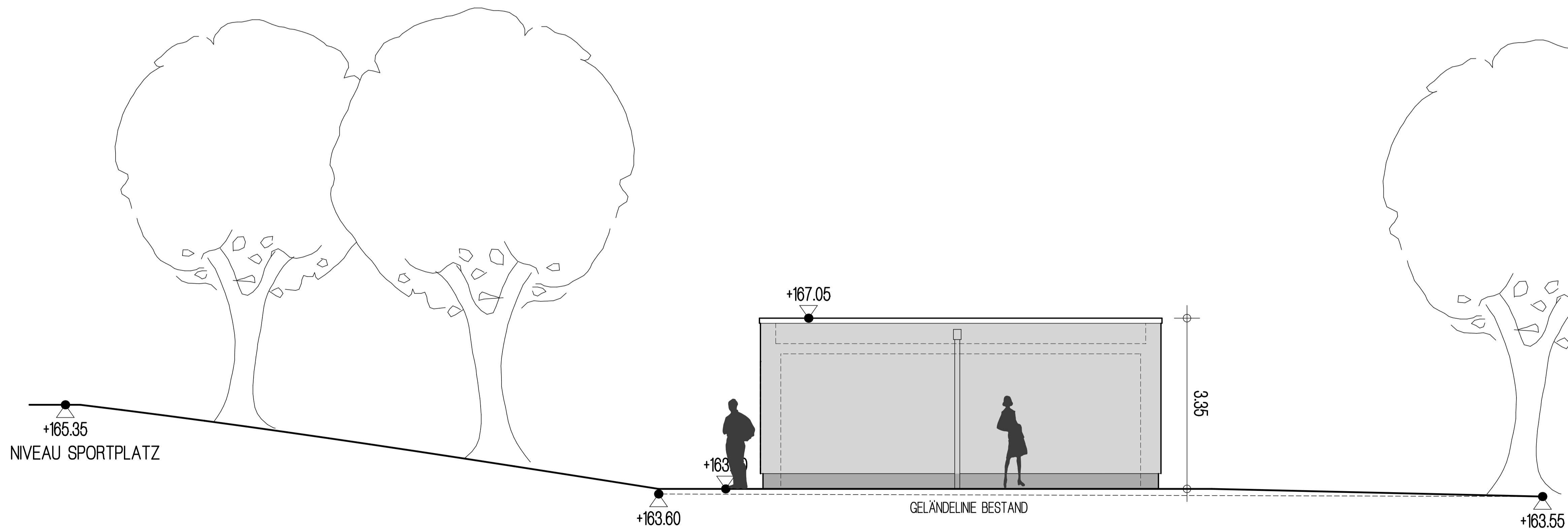

SÜDANSICHT

ÄNDERUNGEN NACH KOORDINATION MIT FACHPLANUNG VORBEHALTEN !

PROJEKT		ZEICHNUNG	
NEUBAU SPORTHEIM SV HORBACH OBERDORFSTR. 11 52072 AACHEN		SCHNITT SÜDANSICHT	
BAUHERR		ZEICHNUNGS-NR.	MASZSTAB
STADT AACHEN, FB. GEBÄUDEMANAGEMENT (E26) LAGERHAUSSTRASSE 20 52064 AACHEN		50/3	1:50
		DAT. 09.02.2010	GEÄ. 11.02.2010
		GEZ. ZIE/TL/JO	PROJEKT-NR. 09187
		BL.-GR. A1	INDEX :
DER BAUHERR		DER ARCHITEKT	
		dipl. ing. architekt aknw ziegelmayerpартner Neupforte 14/16 · 52062 Aachen · 02 41 355 11	