

g)		
f)		
e)		
d)		
c)		
b)	28.04.17 NSI Änderungen Fenster	
a)	07.04.17 NSI veränderte Stützenbreite, 4cm Überlappung d. Dämmung im Fensterbereich	
DATUM	NAME	ÄNDERUNG

PRÜFERVERMERK:

Plan Nr:
6b

PROJEKT:
LINDENSCHULE
FASSADENSANIERUNG
Tonbrennerstr. 2
52080 Aachen

BAUHERR:
Stadt Aachen
Gebäudemanagement -E26-
Lagerhausstr. 20
52064 Aachen

PLANVERFASSER:
FINKELDEI ARCHITEKTEN
DIPLOM-INGENIEURE
MÄUSGASSE 20a 52441 LINNICH
Mail : Finkeldei-Architekten@t-online.de

TEL: 02462 / 6276
FAX: 02462 / 7354

UNTERSCHRIFT BAUHERR:

EG +1.15

UNTERSCHRIFT PLANVERFASSER:

EG +1.15

PLAN: Entwurf Nordfassade

DATUM: 28.04.2017 **MAßSTAB:** 1:100

GEZ.: Dipl.-Ing. N. Stadler **FORMAT:** DIN A 3

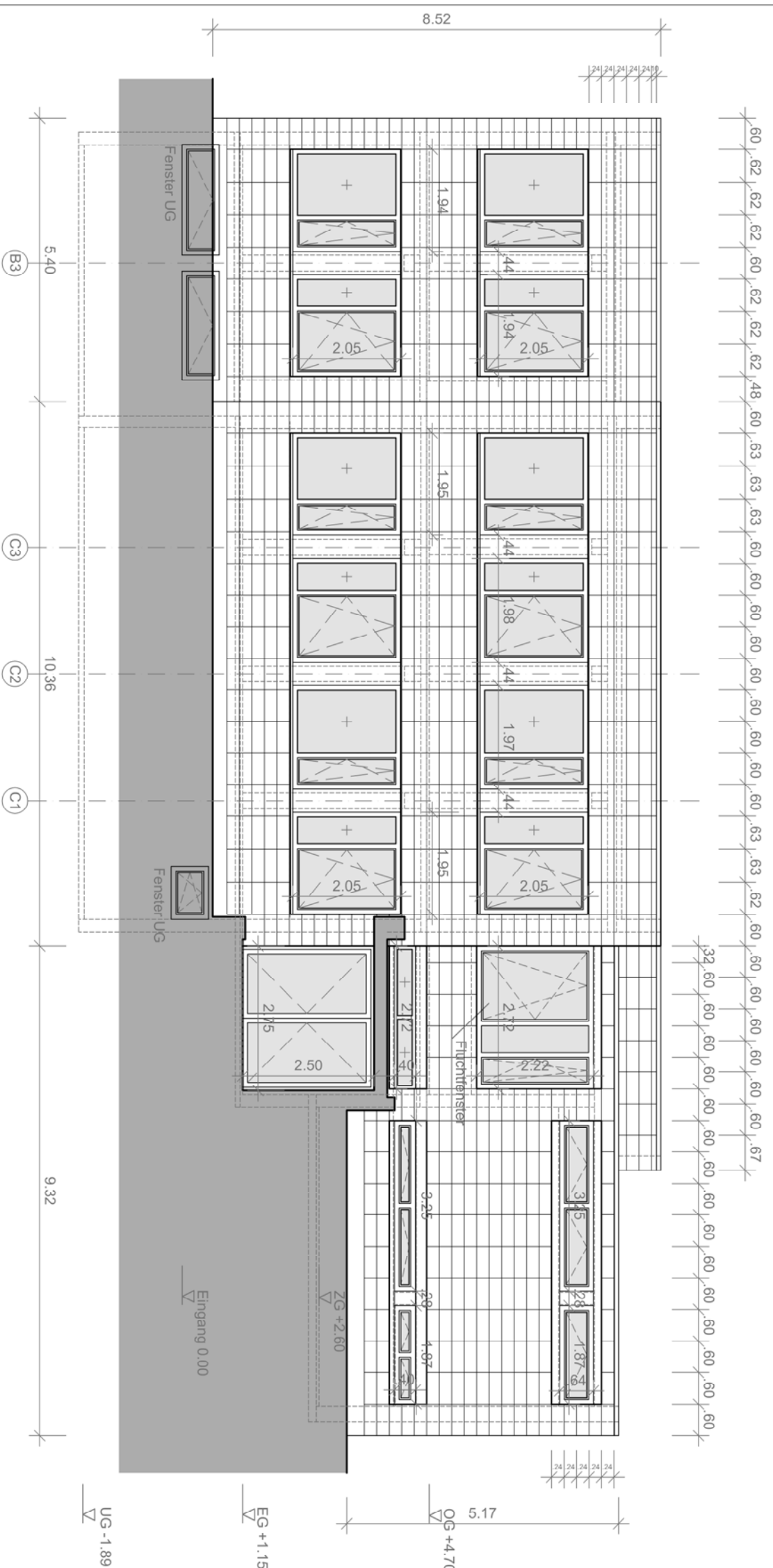

ALLE MASSE AN DER
BAUSTELLE VERBINDLICH
PRÜFEN.