



# Statistisches Jahrbuch 2010/11

Bevölkerungszahlen,  
Arbeitsmarktdaten  
und vieles  
mehr





# Impressum

## **Stadt Aachen**

Der Oberbürgermeister  
Fachbereich Wirtschaftsförderung / Europäische Angelegenheiten  
Verwaltungsgebäude Katschhof  
Johannes-Paul-II. Str. 1  
52062 Aachen

## **Kontakt**

Statistik und Stadtforschung  
Hackländerstraße 1  
52064 Aachen  
Fon: 0241 432-7672  
statistik@mail.aachen.de

## **Fotonachweis**

Stadt Aachen / Holger Schupp: S. 5  
Stadt Aachen / Andreas Herrmann: Titelbild, S. 8, S. 42, S. 78, S. 90, S. 100, Umschlag Rückseite  
Stadt Aachen / Guy van Grinsven / Studiopress-Maastricht-NL: S. 20  
Stadt Aachen / Jörg Hempel: S. 64  
Stadt Aachen / Pasca Vretinari: S. 110

## **Copyright:**

Bis auf die Angaben des Grenzlandtheaters:  
Nachdruck oder weitere Veröffentlichung mit Quellenangabe gestattet.

# Inhaltsverzeichnis

Impressum	3
Inhaltsverzeichnis	4
Vorwort	5
Erläuterungen	6
Aachen Allgemein	9
Bevölkerung	21
Wirtschaft, Arbeit und Wissenschaft	43
Verwaltung und Finanzen, Sicherheit und Soziales	65
Gesundheit, Tourismus und Freizeit	79
Bildung und Kultur	91
Bau- und Wohnungswesen, Grundstücksmarkt	101
Verkehr	111
Stichwortverzeichnis	120



# Vorwort



**Liebe Leserinnen,  
liebe Leser,**

vor Ihnen liegt die aktuelle Ausgabe des Statistischen Jahrbuches der Stadt Aachen. Darin finden Sie den Datenbestand der Jahre 2010 und 2011.

Dieses Kompendium bietet Ihnen einen breit gefächerten Einblick in kulturelle, soziale und auch ökonomische Aspekte unserer Stadt. Neben Bevölkerungszahlen, Arbeitsmarktdaten und Wahlergebnissen finden Sie Besuchszahlen der Schwimmbäder, Mitgliedszahlen der Sportvereine, Übernachtungsgäste und vieles mehr. So wird das Statistische Jahrbuch zu einem wertvollen Nachschlagewerk und zu einem Spiegel der Entwicklung und Leistungsfähigkeit unserer Stadt.

Sicherlich ist Ihnen nicht entgangen, dass in den letzten Monaten sehr unterschiedliche Einwohnerzahlen unserer Stadt durch die Presse gegangen sind. Die in diesem Jahrbuch zusammengestellten Zahlen beziehen sich auf die Daten unseres Melderegisters und erfassen somit die wohnberechtigte Bevölkerung unserer Stadt, also auch diejenigen Personen, die in Aachen mit einem Nebenwohnsitz gemeldet sind. Dennoch wollen wir die Zensus-Ergebnisse nicht unter den Tisch kehren und deshalb haben wir für Sie die unterschiedlichen Zahlen gegenübergestellt. Machen Sie sich selber ein Bild.

Zusätzlich zu den in diesem Jahrbuch veröffentlichten Daten hält die Abteilung Statistik und Stadtforschung weitere interessante Informationen bereit. Unter den vorne angegebenen Kontaktdaten stellen die Mitarbeiter gerne individuelle Auswertungen und weiterführende Statistiken für Sie zusammen.

Zu Letzt noch ein Dank an die beteiligten Institutionen und Abteilungen. Ohne das Zusammenwirken aller inner- und außerstädtischen Kooperationspartner wäre dieses umfangreiche Nachschlagewerk nicht möglich gewesen.

Aachen, im Januar 2014

A handwritten signature in blue ink, which appears to read 'M. Philipp'.

Marcel Philipp  
*Oberbürgermeister der Stadt Aachen*

## Erläuterungen

Bestandszahlen beziehen sich - falls kein anderes Datum aufgeführt - auf das Ende, Bewegungszahlen auf den gesamten Zeitraum des in der Tabellenkopfleiste angegebenen Berichtsjahres bzw. Vergleichsjahres.

### Im Textfeld bedeutet:

<b>dav.</b>	= eine vollständige Aufgliederung einer Gesamtzahl davon (Addition der Einzelwerte ergibt die vorgeschaltete Gesamtzahl)
<b>dar.</b>	= teilweise Ausgliederung aus einer Gesamtzahl nach nur einem einzigen statistischen Merkmal
<b>u.zw. =</b>	teilweise Ausgliederungen aus einer Gesamtzahl nach mehreren statistischen Merkmalen hintereinander (nicht addierbar)
<b>JE.</b>	= Jahresende

### In den Zahlenspalten bedeutet:

„-“ anstelle einer Zahl	= nichts vorhanden
„0“ oder „0,0“	= der Wert ist kleiner als die Hälfte von 1 in der letzten besetzten Stelle
„.“ anstelle einer Zahl	= Angabe fehlt oder ist aus Geheimhaltungsgründen nicht möglich
„n“ anstelle einer Zahl	= Angabe muss im nächsten Jahrbuch nachgereicht werden, da sie bei Redaktionsschluss noch nicht zur Verfügung stand
„d“ vor einer Zahl	= endgültige Zahl
„p“ vor einer Zahl	= vorläufige Zahl
„r“ vor einer Zahl	= berichtigte Zahl
„s“ vor einer Zahl	= geschätzte bzw. gerundete Zahl
„x“ anstelle einer Zahl	= Voraussetzung für die Fragestellung ist nicht gegeben bzw. Nachweis nicht sinnvoll





**Das Stadtgebiet hat eine Fläche von 160,84 km<sup>2</sup>; davon werden 40,3% landwirtschaftlich genutzt; die gemeinsame Grenze zu den Niederlanden beträgt 21,8 km; zu Belgien 23,8 km.**





# Aachen

## Allgemein

1.1	Geographische Lage	10
1.2	Entwicklung des Stadtgebietes	11
1.3	Fläche und Bevölkerungsdichte in den Statistischen und Stadtbezirken	12
1.4	Abbildung Bevölkerungsdichte 31.12.2011	13
1.5	Flächennutzung des Stadtgebietes	14
1.6	Diagramm: Flächennutzung des Stadtgebietes Aachen zum 31.12.2011	14
1.7	Wahl des Rates der Stadt Aachen am 30.08.2009	15
1.8	Landtagswahl am 13.05.2012 in der Stadt Aachen	16
1.9	Wahl zum Deutschen Bundestag am 27.09.2009 in der Stadt Aachen	17
1.10	Wahl zum Europäischen Parlament am 07.06.2009	18

## 1.1 Geographische Lage<sup>1</sup>

### Geographische Koordinaten des Aachener Domes

50° 46' 34" nördlicher Breite und  
6° 5' 3" östlicher Länge von Greenwich

### Unterschied der Ortszeit gegenüber der mitteleuropäischen Zeit

Minus 35' 40"

### Höhe über Normalnull (NN)

Höchster Punkt des Stadtgebiets = 410 m über NN  
(im Stadtbezirk Aachen-Kornelimünster/Walheim die äußerste südöstliche Lage des Stadtgebiets)  
Tiefster Punkt des Stadtgebiets = 125 m über NN  
(im Stadtbezirk Aachen-Richterich am Schnittpunkt Amstelbach/Bundesgrenze beim Bundesgrenzstein Nr. 225)  
Lousberg = 263 m über NN  
Markt an der Rathaustreppe = 174 m über NN  
Kaiserplatz am Fuß der Adalbertskirche = 159 m über NN

### Stadtgebietsfläche

160,84 qkm (Stand 31.12.2011)

### Umfang des Stadtgebiets

85,7 km  
darunter  
23,8 km gemeinsame Bundesgrenze mit Belgien  
21,8 km gemeinsame Bundesgrenze mit der Niederlande

### Größte Ausdehnung des Stadtgebiets

21,6 km in Nord-Süd-Richtung  
17,2 km in Ost-West-Richtung

### Entfernungen zu den Großstädten des nahen Auslands<sup>2</sup>

Amsterdam	224 km	Luxemburg	204 km
Antwerpen	145 km	Maastricht	39 km
Brüssel	143 km	Paris	412 km
Liège (Lüttich)	55 km	Reims	310 km
Lille	252 km	Rotterdam	210 km
London	455 km	Straßburg	399 km

<sup>1</sup> Mit Ausnahme des letzten Abschnitts nach Angaben des Fachbereichs Geoinformation und Bodenordnung der Stadt Aachen.

<sup>2</sup> Quelle: ADAC Nordrhein, Köln (rd. Straßen-km)

## 1.2 Entwicklung des Stadtgebietes

Gebietsteil	Veränderung		Größe des Zu-/Abgangs in ha <sup>3</sup>	Größe des Stadtgebiets in ha <sup>3</sup>
	durch	zum/in		
Alt-Aachen		x	x	3056,00
Burtscheid	Eingemeindung	01.04.1897	+ 858,60	3914,60
Forst	Eingemeindung	01.04.1906	+ 1145,70	5060,30
Sief, Bildchen, Lichtenbusch	Einverleibung	01.11.1922	+ 789,10	5849,40
Bildchen, Freyenter Wald, Raerener Straße	Unter vorläufige belgische Verwaltung gestellt	23.04.1949	- 248,00	5603,20
Bildchen, Freyenter Wald, Raerener Straße	Rückgliederung	28.08.1958	+ 247,97	5851,20
Autobahn-Zollamt Lichtenbusch	Änderung der Bundesgrenze	06.09.1960	- 0,26	5850,94
Driescher Hof, Hitfeld	Regulierung der Gemeindegrenze zwischen Aachen und Brand	30.08.1968	+ 30,80	5881,74
Berliner Ring, Wurmbach, Am Reitersweg	Gebietsänderung zwischen Aachen und Haaren	01.10.1968	- 6,88	5874,86
Verschiedene Stadtgebietsteile Brand (ohne Randgebietsteile), Eilendorf, Haaren (ohne Rand- gebietsteile), Kornelimünster (nur Ortsteil Kornelimünster), Laurensberg, Richterich (ohne Ortsteile Bank und Wilsberg) und Walheim; Randgebietsteile von Broichweiden, Stolberg und Würselen	Neuvermessungen Eingemeindung	1968 - 1972 01.01.1972	- 3,86 + 10 595 <sup>4</sup>	5871,00 16466,00
Münsterbildchen, Rotterdell, Zeltplatz Mulartshütte	Gebietsänderung zwischen Aachen und Roetgen	01.01.1974	- 384,00	16082,00
Verschiedene Stadtgebietsteile	Neuvermessungen	1974 - 1987	+ 2,00	16084,00
Verschiedene Stadtgebietsteile	Neuvermessungen	1988	- 1,60	16082,40
Richterich, Laurensberg	Gebietsänderung im Rahmen der Flurbereinigung Richterich	1988	- 0,40	16082,00
Richterich	Gebietsänderung im Rahmen der Grenzberichtigungen	1998	+ 0,90	16082,90

© Stadt Aachen FB02/3

<sup>3</sup> Nach Angaben des Fachbereichs Geoinformation und Bodenordnung der Stadt Aachen.

<sup>4</sup> Berichtigte Fläche durch Neuvermessung

### 1.3 Fläche und Bevölkerungsdichte in den Statistischen und Stadtbezirken

Statistischer Bezirk / Stadtbezirk		Fläche ha <sup>5</sup>	Bevölkerungsdichte Einwohner je ha <sup>6</sup>	
			Stand am ...	
			31.12.2011	25.05.1987 <sup>7</sup>
10	Markt	27	102,1	108,7
13	Theater	23	109,4	125,8
14	Lindenplatz	33	124,0	132,6
15	St. Jakob	31	205,0	196,8
16	Westpark	100	76,6	74,5
17	Hanbruch	239	15,3	18,2
18	Hörn	131	42,3	43,8
21	Ponttor	193	59,5	58,3
22	Hansemannplatz	70	70,8	73,0
23	Soers	87	27,2	30,2
24	Jülicher Straße	86	81,3	82,9
25	Kalkofen	240	11,3	11,9
31	Kaiserplatz	51	151,6	164,3
32	Adalbertsteinweg	69	138,7	138,0
33	Panneschopp	121	64,7	65,2
34	Rothe Erde	164	15,7	18,2
35	Trierer Straße	147	51,0	52,6
36	Frankenberg	51	153,1	164,1
37	Forst	732	17,9	18,6
41	Beverau	378	11,5	10,2
42	Burtscheider Kurgarten	69	74,1	75,3
43	Burtscheider Abtei	100	69,9	78,9
46	Steinebrück	1 103	6,4	6,6
47	Marschiertor	66	101,7	109,2
48	Hangeweier	852	13,7	13,8
<b>10-48</b>	<b>Stadtbezirk Aachen</b>	<b>5 163</b>	<b>30,8</b>	<b>31,8</b>
<b>51</b>	<b>Stadtbezirk Aachen-Brand</b>	<b>1 338</b>	<b>12,5</b>	<b>10,4</b>
<b>52</b>	<b>Stadtbezirk Aachen- Eilendorf</b>	<b>684</b>	<b>22,2</b>	<b>20,5</b>
<b>53</b>	<b>Stadtbezirk Aachen-Haaren</b>	<b>880</b>	<b>13,7</b>	<b>11,5</b>
61	Kornelimünster	453	7,5	7,5
62	Oberforstbach	1 078	4,7	4,7
63	Walheim	2 172	3,3	3,2
<b>61-63</b>	<b>Stadtbezirk Aachen-Kornelimünster / Walheim</b>	<b>3 703</b>	<b>4,2</b>	<b>4,2</b>
64	Vaalserquartier	848	10,9	8,9
65	Laurensberg	2 149	4,7	4,8
<b>64-65</b>	<b>Stadtbezirk Aachen-Laurensberg</b>	<b>2 997</b>	<b>6,4</b>	<b>5,9</b>
<b>66</b>	<b>Stadtbezirk Aachen-Richterich</b>	<b>1 318</b>	<b>6,7</b>	<b>6,4</b>
<b>10-66</b>	<b>Stadt Aachen</b>	<b>16 083</b>	<b>15,3</b>	<b>15,2</b>

© Stadt Aachen FB02/3

<sup>5</sup> Nach Angaben des Fachbereichs Geoinformation und Bodenordnung.

<sup>6</sup> Bezugsbasis: Wohnberechtigte Bevölkerung.

<sup>7</sup> Stand bei der letzten Volkszählung 1987.



## 1.4 Abbildung Bevölkerungsdichte 31.12.2011

Karte Statistische und Stadtbezirke Aachen

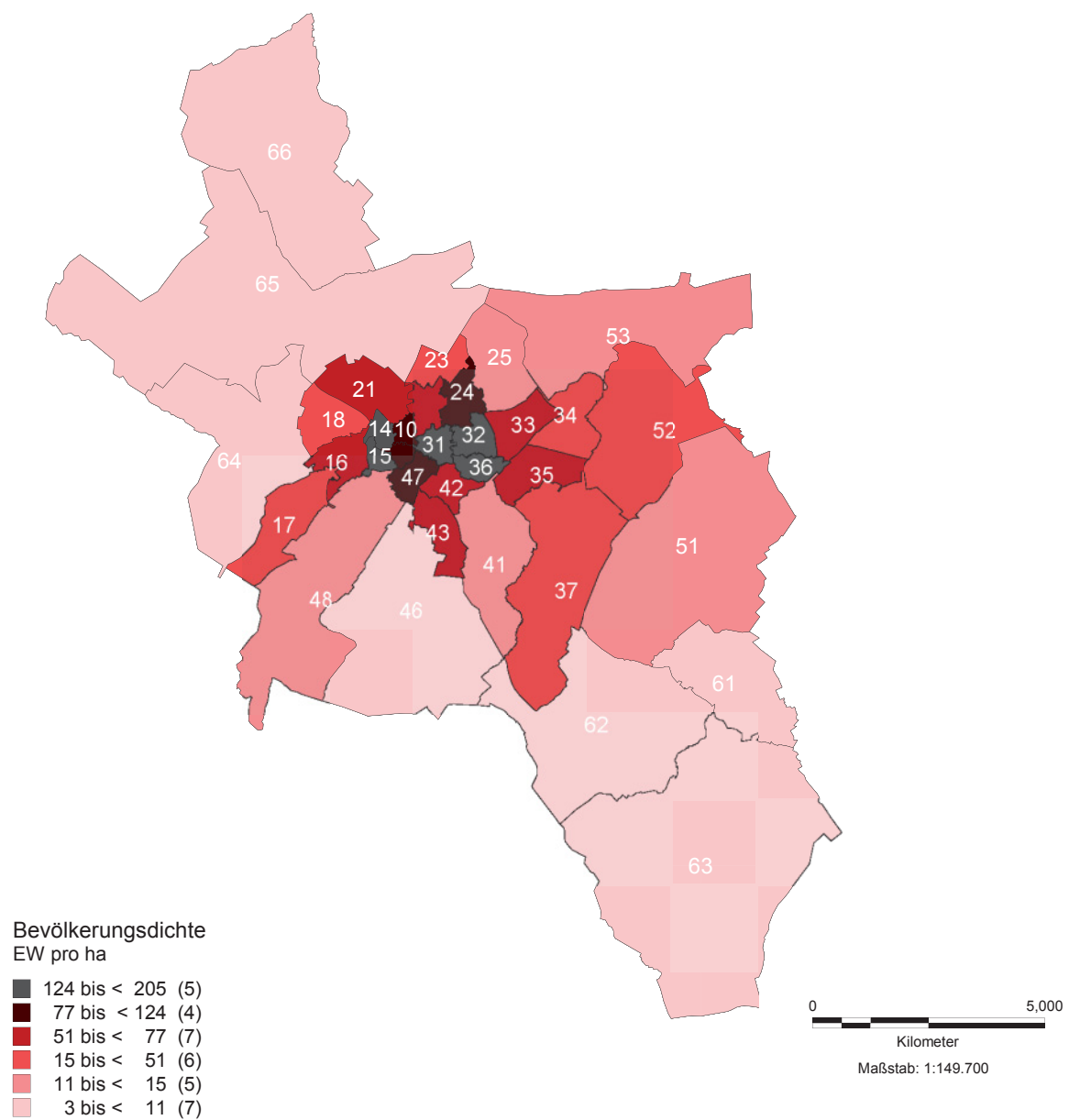

## 1.5 Flächennutzung des Stadtgebietes<sup>8</sup>

Nutzungsart	Fläche JE			
	2011		2010	
	Ha	%	ha	%
Gebäude- und Freifläche <sup>9</sup>	3 934	24,5	3 924	24,4
Betriebsfläche <sup>10</sup>	72	0,4	72	0,4
Erholungsfläche <sup>11</sup>	528	3,3	514	3,2
Verkehrsfläche	1 644	10,2	1 646	10,2
Landwirtschaftsfläche	6 482	40,3	6 506	40,5
Waldfläche	2 977	18,5	2 974	18,5
Wasserfläche	93	0,6	94	0,6
Flächen anderer Nutzung <sup>12</sup>	355	2,2	354	2,2
<b>Gesamtfläche</b>	<b>16 084</b>	<b>100</b>	<b>16 084</b>	<b>100</b>

© Stadt Aachen FR07/3

## 1.6 Diagramm: Flächennutzung des Stadtgebietes Aachen zum 31.12.2011

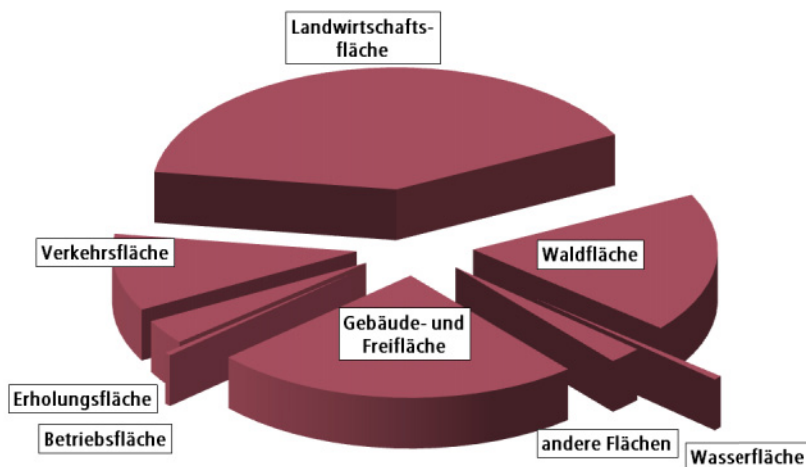

<sup>8</sup> Datenquelle: Liegenschaftskataster des Fachbereichs Geoinformation und Bodenordnung der Stadt Aachen; Flächen der tatsächlichen Nutzung.

<sup>9</sup> Flächen mit Gebäuden und baulichen Anlagen sowie unbebaute Flächen (Freiflächen), die Zwecken der Gebäude untergeordnet sind (z.B. Vor- und Hausgärten, Spielplätze, Stellplätze u.a.)

<sup>10</sup> Unbebaute Flächen, die vorherrschend gewerblich, industriell oder für Zwecke der Ver- und Entsorgung genutzt werden (z.B. Abbauland, Halden, Deponien)

<sup>11</sup> Unbebaute Flächen, die vorherrschend dem Sport oder der Erholung dienen.

<sup>12</sup> Flächen, die nicht mit einer der vorgenannten Nutzungsarten bezeichnet werden können (Übungsgelände, Schutzflächen, historische Anlagen, Friedhöfe, Unland).

## 1.7 Wahl des Rates der Stadt Aachen am 30.08.2009

Merkmal	Kommunalwahl 2009	
	Anzahl	%
Wahlberechtigte	187 618	x
Wähler	100 321	x
Wahlbeteiligung	x	53,5
Ungültige Stimmen	1 585	1,6
Gültige Stimmen	98 736	98,4
Von den gültigen Stimmen entfielen auf		
CDU	37 261	37,7
SPD	26 110	26,4
GRÜNE	18 802	19,0
FDP	7 405	7,5
DIE LINKE	4 073	4,1
ABL	235	0,2
UWG	1 553	1,6
E.L.A	718	0,7
FWG	771	0,8
Thomas-Kupke, Dorothee (Einzelbewerberin)	128	0,1
PIRATEN	1 680	1,7
Gewählte Bewerber insgesamt	74	x
davon		
CDU	28	x
SPD	20	x
GRÜNE	14	x
FDP	6	x
DIE LINKE	3	x
UWG	1	x
FWG	1	x
PIRATEN	1	x
Gewählter Oberbürgermeister (mit Stimmrecht im Rat der Stadt) Marcel Philipp, CDU		

© Stadt Aachen FB02/3

## 1.8 Landtagswahl am 13.05.2012 in der Stadt Aachen<sup>13</sup>

M e r k m a l	Landtagswahl 2012	
	Anzahl	%
Wahlberechtigte	177 789	x
Wähler	111 562	x
Wahlbeteiligung	x	62,7
Ungültige Erststimmen	1 584	1,4
Gültige Erststimmen	109 978	98,6
In den Wahlkreisen gewählte Bewerber		
Wahlkreis 1 Karl Schultheis, SPD		
Wahlkreis 2 Daniela Jansen, SPD		
Ungültige Zweitstimmen	1 356	1,2
Gültige Zweitstimmen	110 206	98,8
Von den gültigen Zweitstimmen entfielen auf		
CDU	26 823	24,3
SPD	34 711	31,5
GRÜNE	20 170	18,3
FDP	10 599	9,6
DIE LINKE	3 383	3,0
PIRATEN	10 387	9,4
Sonstige	4 133	3,7

© Stadt Aachen FB02/3

<sup>13</sup> Wahlkreis 1 Aachen I und Wahlkreis 2 Aachen II zusammen.



## 1.9 Wahl zum Deutschen Bundestag am 27.09.2009 in der Stadt Aachen<sup>14</sup>

M e r k m a l	Bundestagswahl 2009	
	Anzahl	%
Wahlberechtigte	176 885	x
Wähler	130 211	x
Wahlbeteiligung	x	73,6
Ungültige Erststimmen	1 582	1,2
Gültige Erststimmen	128 629	98,8
Von den gültigen Erststimmen entfielen auf		
Schmidt     SPD	38 523	29,9
Henke       CDU	50 703	39,4
Müller      FDP	11 554	8,9
Luczak      GRÜNE	17 241	13,4
Hunko       DIE LINKE	9 520	7,4
Harf         NPD	1 088	0,8
Gewählter Bewerber   Rudolf Henke, CDU		
Ungültige Zweitstimmen	1 194	0,7
Gültige Zweitstimmen	129 017	99,3
Von den gültigen Zweitstimmen entfielen auf		
SPD	28 937	22,4
CDU	41 146	31,9
FDP	19 464	15,1
GRÜNE	20 765	16,1
DIE LINKE	10 911	8,5
NPD	789	0,6
Die Tierschutzpartei	672	0,5
FAMILIE	385	0,3
REP	221	0,2
Volksabstimmung	87	0,1
MLPD	34	0,0
PSG	9	0,0
ZENTRUM	62	0,1
BüSo	32	0,0
DVU	54	0,0
ödp	149	0,1
PIRATEN	4 837	3,8
RRP	149	0,1
RENTNER	314	0,2

© Stadt Aachen FB02/3

<sup>14</sup> Wahlkreis 88 Aachen.

## 1.10 Wahl zum Europäischen Parlament am 07.06.2009

M e r k m a l	Europawahl 2009	
	Anzahl	%
Wahlberechtigte <sup>15</sup>	176 891	x
Wähler	84 821	x
Wahlbeteiligung	x	48,0
Ungültige Stimmen	698	0,8
Gültige Stimmen	84 123	99,2
Von den gültigen Stimmen entfielen auf		
CDU	28 759	34,2
SPD	20 638	24,5
GRÜNE	16 000	19,0
FDP	9 544	11,3
DIE LINKE	4 046	4,8
REP	517	0,6
Die Tierschutzpartei	610	0,7
FAMILIE	292	0,3
DIE FRAUEN	136	0,2
Volksabstimmung	138	0,2
PBC	106	0,1
ödp	132	0,2
CM	75	0,1
DKP	58	0,1
AUFBRUCH	35	0,0
PSG	26	0,0
BüSo	19	0,0
50Plus	115	0,1
AUF	75	0,1
BP	29	0,0
DVU	163	0,2
DIE GRAUEN	86	0,1
DIE VIOLETTEN	100	0,1
EDE	32	0,0
FBI	52	0,1
FÜR VOLKSENTSCHEIDE	64	0,1
FW FREIE WÄHLER	233	0,3
Newropeans	97	0,1
PIRATEN	1 459	1,7
RRP	158	0,2
RENTNER	329	0,4

© Stadt Aachen FB02/3

<sup>15</sup> Darunter 210 Deutsche im Ausland sowie 1062 Unionsbürger.





**31.12.2011: wohnberechtigte Bevölkerung 246.865;  
das Durchschnittsalter in Aachen beträgt 40,78 Jahre;  
54 Personen sind älter als 100.  
WS2011/2012: 43.841 Studierende in Aachen.**





# Bevölkerung

2.1	Aachener Alterspyramide zum 31.12.2011	22
2.2	Bevölkerungsbegriffe	23
2.3	Bevölkerungsentwicklung – jeweiliger Gebietsstand	24
2.4	Langfristige Entwicklung der deutschen und ausländischen Bevölkerung	25
2.5	Diagramm: Bevölkerungsentwicklung 1972 – 2011	26
2.6	Zensus 2011	26
2.6.1	Zensus 2011: Bevölkerung nach Geschlecht und weiteren demografischen Strukturmerkmalen sowie Religion	27
2.6.2	Zensus 2011: Bevölkerung nach Staatsangehörigkeit	28
2.7	Bevölkerungsstand nach ausgewählten Merkmalen	29
2.8	Bevölkerungsstruktur nach Altersjahren und Altersgruppen	30
2.8.1	U50	30
2.8.2	Ü50	31
2.9	Abbildung Durchschnittsalter (31.12.2011)	32
2.10	Eheschließungen	33
2.11	Geburten	34
2.12	Sterbefälle	34
2.13	Geburten- / Sterbefallüberschuss	35
2.14	Zuzüge	36
2.15	Fortzüge	37
2.16	Wanderungssalden	38
2.17	Umzüge	39
2.18	Wohnberechtigte Bevölkerung in den Statistischen Bezirken und Stadtbezirken nach Geschlecht und Ausländeranteil	40
2.19	Bevölkerungsbewegung nach Statistischen und Stadtbezirken	41

## 2.1 Aachener Alterspyramide zum 31.12.2011

Alterspyramide Aachen 2011

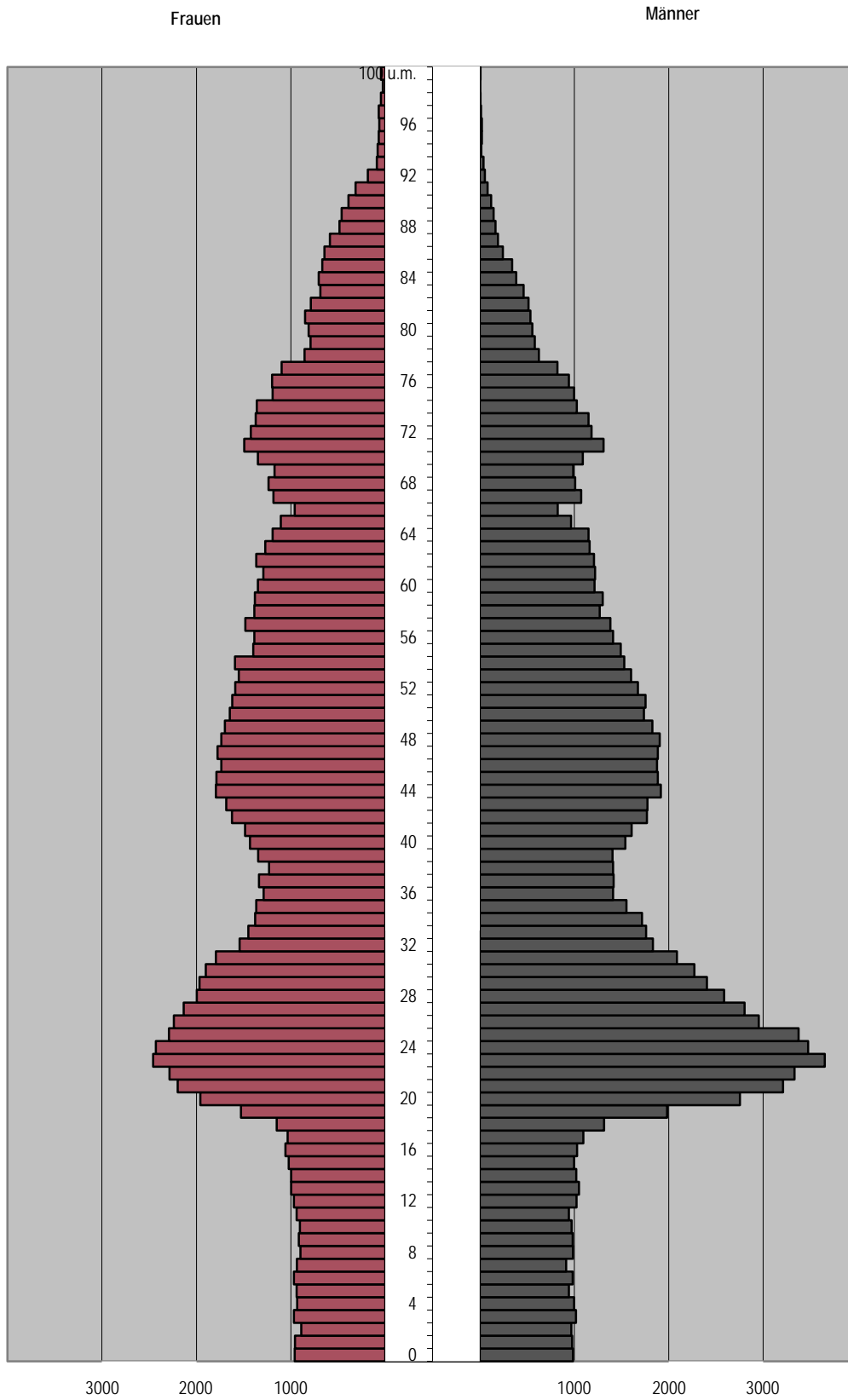

## 2.2 Bevölkerungsbegriffe

Die in diesem Statistischen Jahrbuch verwendeten unterschiedlichen Bevölkerungsbegriffe haben folgende Bedeutung:

### **Ortsanwesende Bevölkerung (historischer Begriff)**

Gesamtheit der Personen eines Ortes, die sich am Stichtag - wenn auch nur vorübergehend - dort befanden. Maßgebend war theoretisch lediglich die Tatsache der Anwesenheit im Zählbezirk zum Zeitpunkt der Zählung. Man glaubte, durch die Erfassung der Ortsanwesenden Bevölkerung zuverlässigere Daten zu erhalten, da über die Ortsanwesenheit kein Zweifel bestehen könne.

Doch gab es Schwierigkeiten bei der Erhebung, so z.B. bezüglich der auf der Reise Befindlichen, ferner wurden auch einzelne Personen übersehen bzw. doppelt gezählt (am Aufenthaltsort und am Wohnort).

### **Wohnbevölkerung (nicht mehr verwendeter Begriff)**

Die Wohnbevölkerung umfasste diejenigen Einwohner einer Gemeinde, die dort ihre alleinige (ständige) Wohnung hatten. Personen mit mehreren Wohnungen im Bundesgebiet wurden für die Gemeinde gezählt, von der aus sie zur Arbeit oder Ausbildung gingen. Nichterwerbstätige bzw. nicht in Ausbildung stehende Personen mit mehreren Wohnungen wurden nach dem Ort ihres überwiegenden Aufenthaltes zugeordnet.

Die Wohnbevölkerung war bis Ende 1982 Basis für die Ermittlung der amtlichen Einwohnerzahl.

### **Bevölkerung am Ort der Hauptwohnung**

Unter die Kategorie der Bevölkerung am Ort der Hauptwohnung fallen statistisch die Einwohner einer Gemeinde, deren alleinige Wohnung bzw. bei mehreren Wohnungen im Bundesgebiet deren Hauptwohnung (= die vorwiegend benutzte Wohnung) in dieser Gemeinde liegt. Nicht dauernd getrennt von der Familie lebende Verheiratete mit mehreren Wohnungen werden zur Hauptwohnungsbevölkerung am Familienwohnsitz gezählt.

Dieser Begriff löste ab 1983 in der amtlichen Bevölkerungsfortschreibung die Wohnbevölkerung ab.

### **Wohnberechtigte Bevölkerung**

Zur Wohnberechtigten Bevölkerung gehören alle Personen, die in der betreffenden Gemeinde eine Wohnung haben, unabhängig davon, ob es eine Haupt- oder Nebenwohnung ist. Seit 1987 ist sie Basis für die stadt eigene Bevölkerungsfortschreibung.

### 2.3 Bevölkerungsentwicklung – jeweiliger Gebietsstand –

Datenquelle	Zeitpunkt	Bevölkerung <sup>16</sup>			+/-	Veränderung zum Vorjahr JE
		insgesamt	dar. weiblich absolut	%		
Volkszählung	1816	32 072	16 954	52,9		X
Volkszählung	1871	74 146	38 097	51,4		X
Volkszählung	1900	135 245	71 346	52,8		X
Volkszählung	1939	162 164	86 642	53,4		X
September/Oktober <sup>17</sup>	1944	6 000	.	.		X
Volkszählung	1946	110 462	61 959	56,1		X
Volkszählung	1961	169 769	89 309	52,6		X
Volkszählung	1970	173 475	92 151	53,1		X
Fortschreibung	31.12.1970	175 593	92 881	52,9		X
Fortschreibung	31.12.1971	176 743	93 111	52,7		X
Fortschreibung <sup>18</sup>	01.01.1972	237 108	124 108	52,3		X
Fortschreibung	31.12.1975	242 803	125 847	51,8		X
Fortschreibung	31.12.1980	244 073	124 600	51,1		X
Fortschreibung	31.12.1981	245 085	124 816	50,9	+	1 012
Fortschreibung	31.12.1982	244 984	124 415	50,8	-	101
Fortschreibung	31.12.1983	245 441	123 963	50,5	+	457
Fortschreibung	31.12.1984	245 956	123 546	50,2	+	515
Fortschreibung	31.12.1985	246 733	123 494	50,1	+	777
Fortschreibung	31.12.1986	247 652	123 589	49,9	+	919
Volkszählung	25.05.1987	244 223	123 101	50,4		X
Fortschreibung	31.12.1987	245 865	123 369	50,2		X
Fortschreibung	31.12.1988	247 133	123 728	50,1	+	1 268
Fortschreibung	31.12.1989	250 948	125 135	49,9	+	3 815
Fortschreibung	31.12.1990	253 875	126 305	49,8	+	2 927
Fortschreibung	31.12.1991	254 313	126 417	49,7	+	438
Fortschreibung	31.12.1992	254 984	126 709	49,7	+	671
Fortschreibung	31.12.1993	255 590	126 904	49,7	+	606
Fortschreibung	31.12.1994	255 151	126 743	49,7	-	439
Fortschreibung	31.12.1995	254 383	126 551	49,7	-	768
Fortschreibung	31.12.1996	254 054	126 573	49,8	-	329
Fortschreibung	31.12.1997	252 710	125 959	49,8	-	1 344
Fortschreibung	31.12.1998	251 391	125 181	49,8	-	1 319
Fortschreibung	31.12.1999	251 272	125 155	49,8	-	119
Fortschreibung	31.12.2000	252 232	125 609	49,8	+	960
Fortschreibung	31.12.2001	254 652	126 580	49,7	+	2 420
Fortschreibung	31.12.2002	256 162	127 114	49,6	+	1 510
Fortschreibung	31.12.2003	252 955	125 004	49,4	-	3 207
Fortschreibung	31.12.2004	253 176	124 795	49,3	+	221
Fortschreibung	31.12.2005	252 702	124 371	49,2	-	474
Fortschreibung	31.12.2006	252 512	124 010	49,1	-	190
Fortschreibung	31.12.2007	250 667	123 216	49,2	-	1 845
Fortschreibung	31.12.2008	245 942	121 175	49,3	-	4 725
Fortschreibung	31.12.2009	244 509	120 457	49,3	-	1 433
Fortschreibung	31.12.2010	245 141	120 408	49,1	+	632
Fortschreibung	31.12.2011	246 865	120 657	48,9	+	1 724
Zensus 2011 Fortschreibung <sup>19</sup>	31.12.2011	242 659	-	-	-	-

© Stadt Aachen FB02/3

<sup>16</sup> Hier den Bevölkerungszahlen zugrunde liegende Bevölkerungsbegriffe: Bis 1900 Ortsanwesende Bevölkerung, 1939 bis 1986 Wohnbevölkerung, ab 1987 Wohnberechtigte Bevölkerung.

<sup>17</sup> Ungefähre Bevölkerungszahl nach der Evakuierung.

<sup>18</sup> Kommunale Neugliederung des Stadtgebietes Aachen (vgl. Entwicklung des Stadtgebietes S.11)

<sup>19</sup> Fortschreibung des Zensus 2011: 238.665 Hauptwohnsitze plus 2725 Nebenwohnsitze

## 2.4 Langfristige Entwicklung der deutschen und ausländischen Bevölkerung

Datenquelle	Zeitpunkt	Bevölkerung <sup>20</sup>		Ausländeranteil in % der Gesamtbevölkerung	
		insgesamt	davon Deutsche      Ausländer		
Fortschreibung	31.12.1972	239 900	221 360	18 540	7,7
Fortschreibung	31.12.1973	241 726	221 021	20 705	8,6
Fortschreibung	31.12.1974	242 862	221 029	21 833	9,0
Fortschreibung	31.12.1975	242 803	220 762	22 041	9,1
Fortschreibung	31.12.1976	242 135	221 417	21 718	9,0
Fortschreibung	31.12.1977	243 413	221 121	22 292	9,2
Fortschreibung	31.12.1978	243 196	220 916	22 280	9,2
Fortschreibung	31.12.1979	243 210	220 062	23 148	9,5
Fortschreibung	31.12.1980	244 073	219 399	24 674	10,1
Fortschreibung	31.12.1981	245 085	219 880	25 205	10,3
Fortschreibung	31.12.1982	244 984	220 017	24 967	10,2
Fortschreibung	31.12.1983	245 441	221 047	24 394	9,9
Fortschreibung	31.12.1984	245 956	222 036	23 920	9,7
Fortschreibung	31.12.1985	246 733	222 613	24 120	9,8
Fortschreibung	31.12.1986	247 652	222 811	24 841	10,0
Volkszählung	25.05.1987	244 223	219 457	24 766	10,1
Fortschreibung	31.12.1987	245 865	220 254	25 611	10,4
Fortschreibung	31.12.1988	247 133	220 097	27 036	10,9
Fortschreibung	31.12.1989	250 948	222 587	28 361	11,3
Fortschreibung	31.12.1990	253 875	223 795	30 080	11,8
Fortschreibung	31.12.1991	254 313	224 011	30 302	11,9
Fortschreibung	31.12.1992	254 984	223 627	31 357	12,3
Fortschreibung	31.12.1993	255 590	223 075	32 515	12,7
Fortschreibung	31.12.1994	255 151	221 882	33 269	13,0
Fortschreibung	31.12.1995	254 383	220 704	33 679	13,2
Fortschreibung	31.12.1996	254 054	219 718	34 336	13,5
Fortschreibung	31.12.1997	252 710	218 729	33 981	13,4
Fortschreibung	31.12.1998	251 391	217 185	34 206	13,6
Fortschreibung	31.12.1999	251 272	216 684	34 588	13,8
Fortschreibung	31.12.2000	252 232	217 357	34 875	13,8
Fortschreibung	31.12.2001	254 652	219 191	35 461	13,9
Fortschreibung	31.12.2002	256 162	220 455	35 707	13,9
Fortschreibung	31.12.2003	252 955	216 946	36 009	14,2
Fortschreibung	31.12.2004	253 176	217 154	36 022	14,2
Fortschreibung	31.12.2005	252 702	216 949	35 753	14,1
Fortschreibung	31.12.2006	252 512	216 806	35 706	14,1
Fortschreibung	31.12.2007	250 667	215 192	35 475	14,2
Fortschreibung	31.12.2008	245 942	211 016	34 926	14,2
Fortschreibung	31.12.2009	244 509	211 183	33 326	13,6
Fortschreibung	31.12.2010	245 141	211 538	33 603	13,7
Fortschreibung	31.12.2011	246 865	212 425	34 440	14,0

© Stadt Aachen FB02/3

<sup>20</sup> Bis zum Jahresende 1986 Wohnbevölkerung, ab 1987 Wohnberechtigte Bevölkerung

## 2.5 Diagramm: Bevölkerungsentwicklung 1972 – 2011<sup>21</sup>

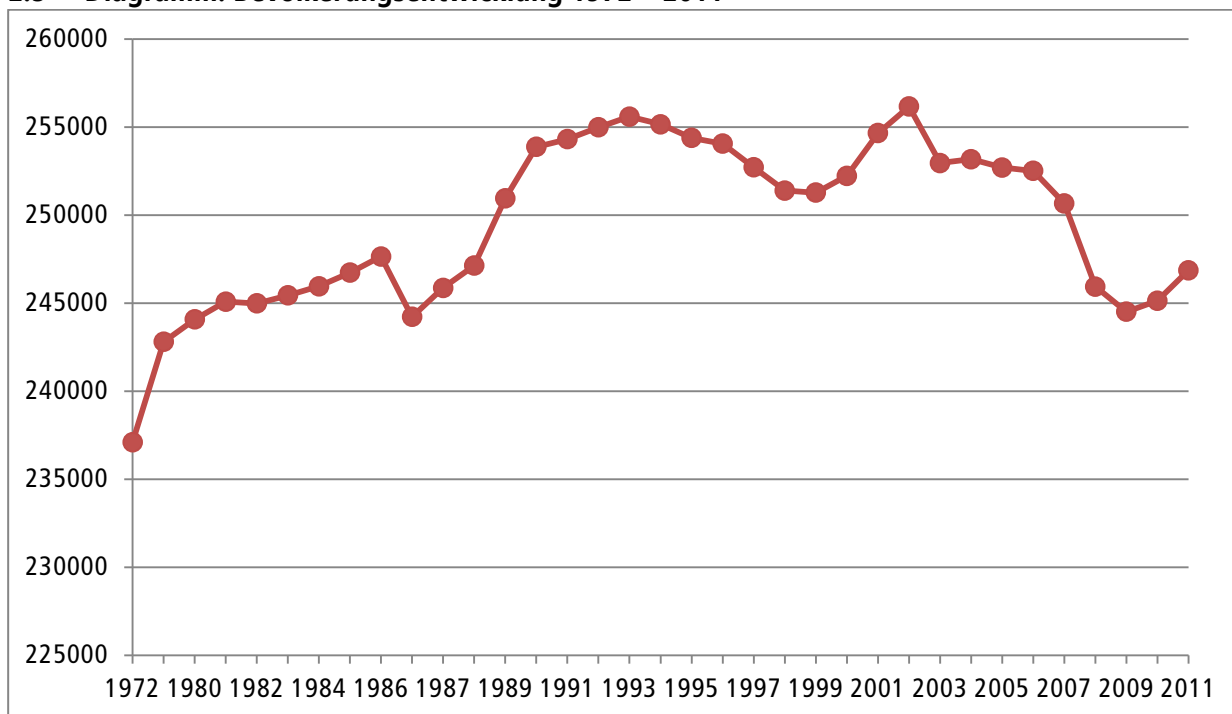

© Stadt Aachen FB02/3

## 2.6 Zensus 2011

Zum Stichtag 09.05.2011 wurde in Deutschland eine Volkszählung und eine Gebäude- und Wohnungszählung, der Zensus 2011, durchgeführt.

Nach dem Ergebnis des Zensus gab es am Zensusstichtag in Deutschland eine geringere Einwohnerzahl als bisher angenommen. Insbesondere leben weniger Ausländer in Deutschland als bisher angenommen.

Auch in Aachen kommt der Zensus zu geringeren Bevölkerungszahlen als die im Melderegister gezählten Personen. Insgesamt weist der Zensus zum Stichtag 09.05.2011 5.302 Personen weniger aus als das Melderegister, davon 1.477 Deutsche und 3.850 Ausländer.

Während der Zensus nur die Personen mit Hauptwohnung ausweist, zählt das Melderegister der Stadt Aachen neben den Personen mit Hauptwohnung in Aachen auch die Personen mit einer Nebenwohnung in Aachen, die sogenannte wohnberechtigte Bevölkerung.

Gegenüberstellung der Bevölkerungszahlen, Stichtag 09.05.2011 (Zensus) und 31.05.2011 (Melderegister):

	Zensus:	Melderegister:
Personen mit Hauptwohnung	236.420	241.722
Personen mit Nebenwohnung	2.648	2.648
Gesamt	239.068	244.370

<sup>21</sup> Bis 1986 Wohnbevölkerung, ab 1987 Wohnberechtigte Bevölkerung.

## 2.6.1 Zensus 2011: Bevölkerung nach Geschlecht und weiteren demografischen Strukturmerkmalen sowie Religion<sup>22</sup>

	Insgesamt			
	Zensus 09.05.2011	HW Melde- register 31.05.2011	Differenz	%
<b>Insgesamt</b>				
Insgesamt	236.420	241.722	5.302	100,0
<b>Alter (11 Altersklassen von ... bis ... Jahren)</b>				
Unter 3	5.500	5.742	242	2,3
3 - 5	5.340	5.824	484	2,3
6 - 14	17.000	17.465	465	7,2
15 - 17	6.060	6.270	210	2,6
18 - 24	31.060	30.715	-345	13,1
25 - 29	23.270	23.924	654	9,8
30 - 39	29.680	30.941	1.261	12,6
40 - 49	34.030	34.758	728	14,4
50 - 64	40.880	41.960	1.080	17,3
65 - 74	23.030	23.408	378	9,7
75 und älter	20.570	20.710	140	8,7
		241.717		
<b>Staatsangehörigkeit</b>				
Deutsche	206.710	208.157	1.447	87,4
Ausländer/-innen	29.710	33.560	3.850	12,6
	236.420	241.717	5.297	
<b>Familienstand</b>				
Ledig	114.280	117.586	3.306	48,3
Verheiratet/Lebens- partnerschaft	91.070	92.114	1.044	38,5
Verwitwet/Lebenspartner/-in verstorben	15.370	14.613	-757	6,5
Geschieden/Lebens- partnerschaft aufgehoben	15.700	17.409	1.709	6,6
Ohne Angabe	-	-	-	-
<b>Religion</b>				
Römisch-katholische Kirche (öffentlich-rechtlich)	122.550	120.021	-2.529	51,8
Evangelische Kirche (öffentlich-rechtlich)	37.010	36.773	-237	15,7
Sonstige, keine, ohne Angabe	76.860	84.928	8.068	32,5

<sup>22</sup> Statistische Ämter des Bundes und der Länder (www.Zensus2011.de); 2013; Stadt Aachen FB02/3



## 2.6.2 Zensus 2011: Bevölkerung nach Staatsangehörigkeit<sup>23</sup>

	Staatsangehörigkeit					
	Deutsch			Ausländer		
	Zensus 09.05.2011	Melde- register 31.05.2011	Differenz	Zensus 09.05.2011	Melde- register 31.05.2011	Differenz
<b>Insgesamt</b>						
Insgesamt	206.710	208.157	1.447	29.710	33.560	3.850
<b>Alter (11 Altersklassen von ... bis ... Jahren)</b>						
Unter 3	5.020	5.226	206	390	516	126
3 - 5	5.030	5.302	272	390	522	132
6 - 14	15.350	15.504	154	1.650	1961	311
15 - 17	5.300	5.387	87	760	883	123
18 - 24	26.980	26.193	-787	4.080	4522	442
25 - 29	19.190	19.065	-125	4.080	4859	779
30 - 39	23.440	23.624	184	6.240	7317	1.077
40 - 49	29.420	29.822	402	4.610	4936	326
50 - 64	36.270	37.071	801	4.610	4889	279
65 - 74	21.060	21.253	193	1.980	2155	175
75 und älter	19.650	19.710	60	920	1000	80

<sup>23</sup> Statistische Ämter des Bundes und der Länder (www.Zensus2011.de); Stadt Aachen FB02/3

## 2.7 Bevölkerungsstand nach ausgewählten Merkmalen

Merkmal	2011			2010
	männl.	weibl.	zus.	zus.
Wohnberechtigte Bevölkerung insgesamt	126 208	120 657	246 865	245 141
Einzige / Hauptwohnung	124 455	119 645	244 100	242 281
Nebenwohnung	1 753	1 012	2 765	2 860
Ledig	69 759	52 243	122 002	119 742
Verheiratet	46 547	46 210	92 757	93 411
Geschieden	7 246	10 286	17 532	17 306
Verwitwet	2 656	11 918	14 574	14 682
Römisch-Katholisch	58 480	63 024	121 504	122 224
Evangelisch	19 333	18 742	38 075	37 724
Ausländer				
absolut	17 916	16 524	34 440	33 603
%-Anteil	14,2	13,7	14,0	13,7
darunter				
Belgier	442	430	872	843
Bosnier	538	520	1 058	1 061
Chinesen	815	622	1 437	1 341
Franzosen	273	324	597	592
Griechen	850	614	1 464	1 444
Iraner	455	352	807	769
Italiener	551	347	898	863
Kroaten	377	522	899	911
Marokkaner	358	281	639	705
Niederländer	821	796	1 617	1 618
Polen	643	873	1 516	1 355
Russen	388	566	954	925
Serben	431	493	924	967
Spanier	442	396	838	788
Türken	3 602	3 210	6 812	6 891
Ukrainer	264	391	655	661

© Stadt Aachen FB02/3

## 2.8 Bevölkerungsstruktur nach Altersjahren und Altersgruppen

### 2.8.1 U50

Alter von ... bis unter ... Jahre	Ge- burts jahr	Bevölkerung am 31.12.2011			Alter von ... bis unter ... Jahre	Ge- burts jahr	Bevölkerung am 31.12.2011		
		insges.	männ- lich	weib- lich			insges.	männ- lich	weib- lich
unter 1	2011	1 943	985	958	25-26	1986	5 663	3 374	2 289
1-2	2010	1 935	979	956	26-27	1985	5 191	2 954	2 237
2-3	2009	1 858	968	890	27-28	1984	4 937	2 804	2 133
3-4	2008	1 986	1 018	968	28-29	1983	4 584	2 587	1 997
4-5	2007	1 929	997	932	29-30	1982	4 372	2 404	1 968
<b>0-5</b>		<b>9 651</b>	<b>4 947</b>	<b>4 704</b>	<b>25-30</b>		<b>24 747</b>	<b>14 123</b>	<b>10 624</b>
5-6	2006	1 881	943	938	30-31	1981	4 170	2 271	1 899
6-7	2005	1 951	982	969	31-32	1980	3 881	2 087	1 794
7-8	2004	1 850	914	936	32-33	1979	3 373	1 832	1 541
8-9	2003	1 884	987	897	33-34	1978	3 210	1 761	1 449
9-10	2002	1 899	984	915	34-35	1977	3 096	1 718	1 378
<b>5-10</b>		<b>9 465</b>	<b>4 810</b>	<b>4 655</b>	<b>30-35</b>		<b>17 730</b>	<b>9 669</b>	<b>8 061</b>
10-11	2001	1 876	971	905	35-36	1976	2 919	1 552	1 367
11-12	2000	1 883	944	939	36-37	1975	2 697	1 410	1 287
12-13	1999	1 992	1 025	967	37-38	1974	2 753	1 417	1 336
13-14	1998	2 048	1 051	997	38-39	1973	2 641	1 410	1 231
14-15	1997	2 019	1 021	998	39-40	1972	2 750	1 405	1 345
<b>10-15</b>		<b>9 818</b>	<b>5 012</b>	<b>4 806</b>	<b>35-40</b>		<b>13 760</b>	<b>7 194</b>	<b>6 566</b>
15-16	1996	2 021	997	1 024	40-41	1971	2 973	1 541	1 432
16-17	1995	2 085	1 029	1 056	41-42	1970	3 093	1 607	1 486
17-18	1994	2 130	1 096	1 034	42-43	1969	3 391	1 769	1 622
18-19	1993	2 466	1 315	1 151	43-44	1968	3 459	1 775	1 684
19-20	1992	3 510	1 983	1 527	44-45	1967	3 708	1 915	1 793
<b>15-20</b>		<b>12 212</b>	<b>6 420</b>	<b>5 792</b>	<b>40-45</b>		<b>16 624</b>	<b>8 607</b>	<b>8 017</b>
20-21	1991	4 712	2 754	1 958	45-46	1966	3 672	1 883	1 789
21-22	1990	5 410	3 211	2 199	46-47	1965	3 612	1 875	1 737
22-23	1989	5 614	3 330	2 284	47-48	1964	3 662	1 885	1 777
23-24	1988	6 109	3 652	2 457	48-49	1963	3 642	1 905	1 737
24-25	1987	5 903	3 474	2 429	49-50	1962	3 524	1 827	1 697
<b>20-25</b>		<b>27 748</b>	<b>16 421</b>	<b>14 327</b>	<b>45-50</b>		<b>18 112</b>	<b>9 375</b>	<b>8 737</b>

© Stadt Aachen FB02/3

## 2.8.2 Ü50

Alter von ... bis unter ... Jahre	Ge- burts jahr	Bevölkerung am 31.12.2011			Alter von ... bis unter ... Jahre	Ge- burts jahr	Bevölkerung am 31.12.2011		
		insges.	männ- lich	weib- lich			insges.	männ- lich	weib- lich
50-51	1961	3 383	1 737	1 646	75- 76	1936	2 191	997	1 194
51-52	1960	3 374	1 753	1 621	76- 77	1935	2 143	943	1 200
52-53	1959	3 263	1 673	1 590	77- 78	1934	1 919	822	1 097
53-54	1958	3 153	1 602	1 551	78- 79	1933	1 478	624	854
54-55	1957	3 122	1 530	1 592	79- 80	1932	1 375	583	792
<b>50-55</b>	<b>X</b>	<b>16 295</b>	<b>8 295</b>	<b>8 000</b>	<b>75- 80</b>	<b>X</b>	<b>9 106</b>	<b>3 969</b>	<b>5 137</b>
55-56	1956	2 890	1 492	1 398	80- 81	1931	1 368	557	811
56-57	1955	2 796	1 411	1 385	81- 82	1930	1 384	536	848
57-58	1954	2 865	1 382	1 483	82- 83	1929	1 305	517	788
58-59	1953	2 655	1 269	1 386	83- 84	1928	1 152	465	687
59-60	1952	2 684	1 302	1 382	84- 85	1927	1 090	385	705
<b>55-60</b>	<b>X</b>	<b>13 890</b>	<b>6 856</b>	<b>7 034</b>	<b>80- 85</b>	<b>X</b>	<b>6 299</b>	<b>2 460</b>	<b>3 839</b>
60-61	1951	2 564	1 214	1 350	85- 86	1926	1 009	341	668
61-62	1950	2 512	1 221	1 291	86- 87	1925	887	244	643
62-63	1949	2 577	1 210	1 367	87- 88	1924	779	192	587
63-64	1948	2 434	1 163	1 271	88- 89	1923	652	167	485
64-65	1947	2 345	1 151	1 194	89- 90	1922	608	145	463
<b>60-65</b>	<b>X</b>	<b>12 432</b>	<b>5 959</b>	<b>6 473</b>	<b>85- 90</b>	<b>X</b>	<b>3 935</b>	<b>1 089</b>	<b>2 846</b>
65-66	1946	2 070	965	1 105	90- 91	1921	511	121	390
66-67	1945	1 784	825	959	91- 92	1920	396	82	314
67-68	1944	2 259	1 074	1 185	92- 93	1919	238	54	184
68-69	1943	2 244	1 008	1 236	93- 94	1918	130	39	91
69-70	1942	2 162	989	1 173	94- 95	1917	97	15	82
<b>65-70</b>	<b>X</b>	<b>10 519</b>	<b>4 861</b>	<b>5 658</b>	<b>90- 95</b>	<b>X</b>	<b>1 372</b>	<b>311</b>	<b>1 061</b>
70-71	1941	2 437	1 089	1 348	95- 96	1916	91	21	70
71-72	1940	2 802	1 309	1 493	96- 97	1915	84	21	63
72-73	1939	2 605	1 182	1 423	97- 98	1914	83	13	70
73-74	1938	2 523	1 150	1 373	98- 99	1913	54	7	47
74-75	1937	2 386	1 026	1 360	99-100	1912	31	5	26
<b>70-75</b>	<b>X</b>	<b>12 753</b>	<b>5 756</b>	<b>6 997</b>	<b>95-100</b>	<b>X</b>	<b>343</b>	<b>67</b>	<b>276</b>
					100 u.m.	< 1912	54	7	47
		<b>Zusammen</b>	<b>246 865</b>	<b>126 208</b>	<b>120 657</b>				

## 2.9 Abbildung Durchschnittsalter (31.12.2011)

- |                |                    |                     |                           |
|----------------|--------------------|---------------------|---------------------------|
| 10 Markt       | 21 Ponttor         | 31 Kaiserplatz      | 41 Beverau                |
| 13 Theater     | 22 Hansemannplatz  | 32 Adalbertsteinweg | 42 Burtscheider Kurgarten |
| 14 Lindenplatz | 23 Soers           | 33 Panneschopp      | 43 Burtscheider Abtei     |
| 15 St. Jakob   | 24 Jülicher Straße | 34 Rothe Erde       | 46 Steinebrück            |
| 16 Westpark    | 25 Kalkofen        | 35 Trierer Straße   | 47 Marschierort           |
| 17 Hanbruch    |                    | 36 Frankenberg      | 48 Hangeweier             |
| 18 Hörn        |                    | 37 Forst            |                           |

- |                   |                    |
|-------------------|--------------------|
| 51 Brand          | 64 Vaalserquartier |
| 52 Eilendorf      | 65 Laurensberg     |
| 53 Haaren         | 66 Richterich      |
| 61 Kornelimünster |                    |
| 62 Oberforstbach  |                    |
| 63 Walheim        |                    |

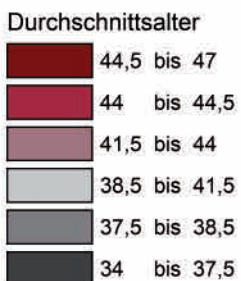
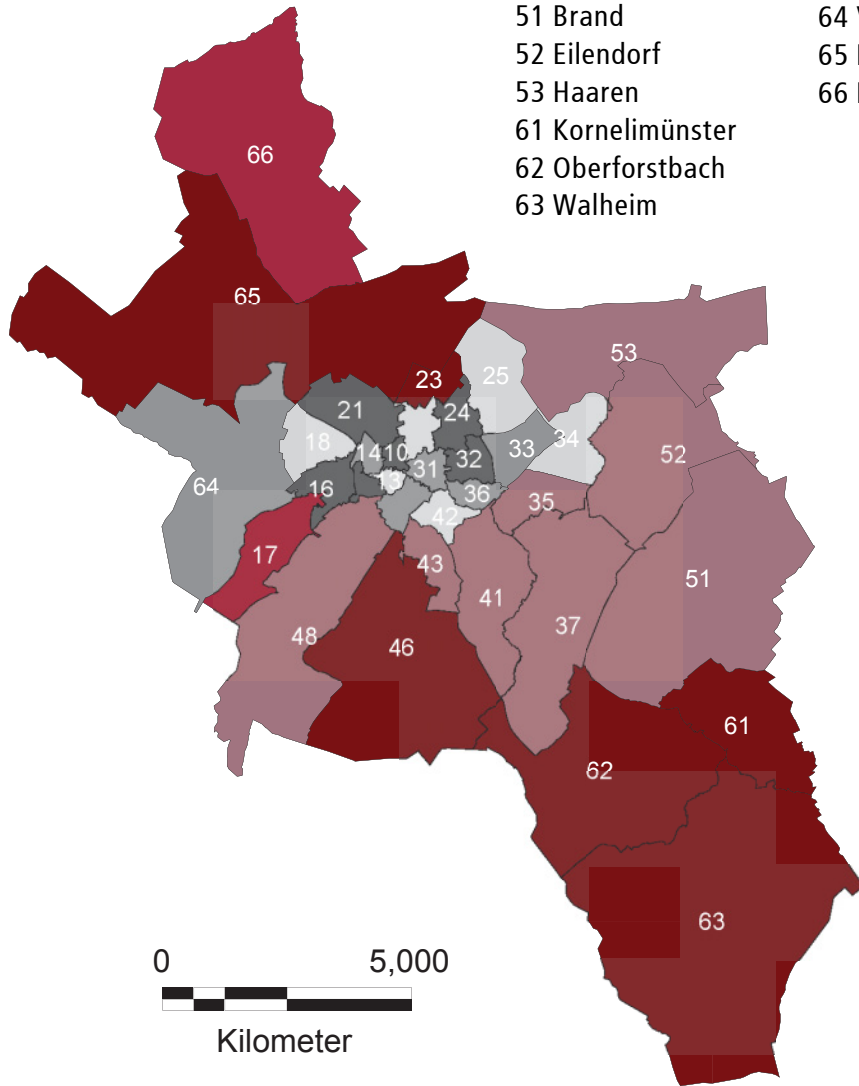

## 2.10 Eheschließungen

Merkmal	Jahr 2011	Jahr 2010
Eheschließungen insgesamt <sup>24</sup> und zwar	1 246	1 272
eheschließende Männer im Alter		
unter 20 Jahren	1	1
20 bis unter 30 Jahre	311	322
30 bis unter 40 Jahre	540	549
40 bis unter 50 Jahre	238	239
50 bis unter 60 Jahre	105	109
60 und mehr Jahre	51	52
eheschließende Frauen im Alter		
unter 20 Jahren	9	10
20 bis unter 30 Jahre	473	482
30 bis unter 40 Jahre	486	493
40 bis unter 50 Jahre	171	175
50 bis unter 60 Jahre	86	89
60 und mehr Jahre	21	23
beide Eheschließenden deutsch	980	996
beide Eheschließenden Ausländer	42	47
beide Eheschließenden röm.-katholisch	384	396
beide Eheschließenden evangelisch	52	58
ein Ehepartner röm.-katholisch und einer evangelisch	202	204
beide Eheschließenden ledig	851	862
Eheschließungen Ortsfremder in Aachen	208	205

© Stadt Aachen FB02/3

<sup>24</sup> Alle Eheschließungen in Aachen, auch von Ortsfremden; ohne auswärts geschlossene Ehen von in Aachen Ortsansässigen. Datenquelle: Information und Technik NRW, Statistische Berichte A II 1, und die stadt eigene Eheschließungsstatistik.

## 2.11 Geburten

Merkmal	Jahr 2011	Jahr 2010
Lebendgeborene insgesamt	2 120	2 042
und zwar männlich	1 065	1 060
Mutter im Alter		
unter 20 Jahren	59	39
20 bis unter 25 Jahre	230	244
25 bis unter 30 Jahre	582	523
30 bis unter 35 Jahre	701	714
35 bis unter 40 Jahre	415	409
40 und mehr Jahre	133	113
ehelich	1 473	1 452
Lebendgeborene ausländischer Mütter		
Anzahl	357	305
%-Anteil an der Gesamtzahl	16,8	14,9
<b>Lebendgeborene auf 1 000 Einwohner</b>	<b>8,6</b>	<b>8,3</b>

© Stadt Aachen FB02/3

## 2.12 Sterbefälle

M e r k m a l	Jahr 2011	Jahr 2010
Gestorbene insgesamt	2 251	2 193
und zwar männlich	1 049	1 060
unter 1 Jahr alt	8	8
65 und mehr Jahre alt	1 864	1 851
Verheiratet	858	870
Verwitwet	887	849
Ausländer	140	129
<b>Gestorbene auf 1 000 Einwohner</b>	<b>9,1</b>	<b>8,9</b>
Gestorbene unter 1 Jahr auf 1 000 Lebendgeborene (Säuglingssterblichkeit)	3,8	3,9

© Stadt Aachen FB02/3

### 2.13 Geburten- / Sterbefallüberschuss

M e r k m a l	Jahr 2011	Jahr 2010
Geburten- (+) bzw. Sterbefallüberschuss (-)		
insgesamt	- 131	- 151
und zwar		
männlich	+ 16	-
Ausländer	+ 217	+ 176
insgesamt auf 1 000 Einwohner	- 0,5	- 0,6

© Stadt Aachen FB02/3



## 2.14 Zuzüge

Merkmal	Jahr	
	2011	2010
<b>Zugezogene Personen über die Stadtgrenze</b>	<b>18 954</b>	<b>16 812</b>
und zwar		
männlich	11 173	9 669
Ausländer	5 606	5 010
im Alter		
unter 6 Jahren	586	629
6 bis unter 15 Jahre	520	462
15 bis unter 18 Jahre	306	278
18 bis unter 21 Jahre	4 308	3 322
21 bis unter 45 Jahre	11 263	10 432
45 bis unter 65 Jahre	1 543	1 284
65 und mehr Jahre	428	405
<b>Herkunftsgebiet</b>		
davon		
Kreis Aachen	2 699	2 449
Alsdorf	271	247
Baesweiler	115	107
Eschweiler	279	278
Herzogenrath	546	450
Monschau	99	103
Roetgen	128	109
Simmerath	121	125
Stolberg	672	582
Würselen	468	448
Kreis Heinsberg	529	534
Übriges Land Nordrhein-Westfalen	6 555	5 984
Übrige alte Bundesländer	3 236	2 813
Neue Bundesländer	409	378
Berlin	245	193
Ausland	5 082	3 943
Unbekannt	199	518
<b>Zugezogene auf 1 000 Einwohner</b>	<b>76,8</b>	<b>68,6</b>

© Stadt Aachen FB02/3

## 2.15 Fortzüge

Merkmal	Jahr	
	2011	2010
<b>Fortgezogene Personen über die Stadtgrenze</b>	<b>17 134</b>	<b>16 144</b>
und zwar		
männlich	9 729	9 061
Ausländer	4 321	4 144
im Alter		
unter 6 Jahren	883	913
6 bis unter 15 Jahre	641	578
15 bis unter 18 Jahre	219	216
18 bis unter 21 Jahre	964	832
21 bis unter 45 Jahre	12 143	11 490
45 bis unter 65 Jahre	1 725	1 570
65 und mehr Jahre	559	545
<b>Zielgebiet</b>		
Kreis Aachen	3 382	2 928
davon		
Alsdorf	337	239
Baesweiler	96	101
Eschweiler	387	337
Herzogenrath	691	572
Monschau	69	77
Roetgen	203	149
Simmerath	130	124
Stolberg	786	678
Würselen	683	651
Kreis Heinsberg	434	393
Übriges Land Nordrhein-Westfalen	5 030	5 213
Übrige alte Bundesländer	3 280	2 828
Neue Bundesländer	320	289
Berlin	352	335
Ausland	2 824	2 633
Unbekannt <sup>25</sup>	1 512	1 525
<b>Fortgezogene auf 1 000 Einwohner</b>	<b>69,4</b>	<b>65,9</b>

© Stadt Aachen FB02/3

<sup>25</sup> Zielort unbekannt sowie Registerbereinigungen.

## 2.16 Wanderungssalden

Merkmal	Jahr	
	2011	2010
Wanderungsgewinn (+) bzw. -verlust (-) und zwar	+ 1 820	+ 668
männlich	+ 1 444	+ 608
Ausländer	+ 1 285	+ 866
in der Altersgruppe		
unter 6 Jahren	- 297	- 284
6 bis unter 15 Jahre	- 121	- 116
15 bis unter 18 Jahre	+ 87	+ 62
18 bis unter 21 Jahre	+ 3 344	+ 2 490
21 bis unter 45 Jahre	- 880	- 1 058
45 bis unter 65 Jahre	- 182	- 286
65 und mehr Jahre	- 131	- 140
<b>Herkunfts- bzw. Zielgebiet</b>		
Kreis Aachen	- 683	- 479
davon		
Alsdorf	- 66	+ 8
Baesweiler	+ 19	+ 6
Eschweiler	- 108	- 59
Herzogenrath	- 145	- 122
Monschau	+ 30	+ 26
Roetgen	- 75	- 40
Simmerath	- 9	+ 1
Stolberg	- 114	- 96
Würselen	- 215	- 203
Kreis Heinsberg	+ 95	+ 141
Übriges Land Nordrhein-Westfalen	+ 1 525	+ 771
Übrige alte Bundesländer	- 44	- 15
Neue Bundesländer	+ 89	+ 89
Berlin	- 107	- 142
Ausland	+ 2 258	+ 1 310
Unbekannt	- 1 313	- 1 007
<b>Wanderungssaldo auf 1 000 Einwohner</b>	<b>+ 7,4</b>	<b>+ 2,7</b>

© Stadt Aachen FB02/3

## 2.17 Umzüge

M e r k m a l	Jahr	
	2011	2010
Umgezogene Personen innerhalb des Stadtgebiets und zwar	19 124	19 039
männlich	10 221	10 022
Ausländer	4 098	3 796
im Alter		
unter 6 Jahren	1 274	1 350
6 bis unter 15 Jahre	1 044	1 141
15 bis unter 18 Jahre	376	364
18 bis unter 21 Jahre	1 164	1 181
21 bis unter 45 Jahre	11 869	11 672
45 bis unter 65 Jahre	2 422	2 342
65 und mehr Jahre	975	989
<b>Umgezogene auf 1 000 Einwohner</b>	<b>77,5</b>	<b>77,7</b>

© Stadt Aachen FB02/3

## 2.18 Wohnberechtigte Bevölkerung in den Statistischen Bezirken und Stadtbezirken nach Geschlecht und Ausländeranteil

Statistischer Bezirk/ Stadtbezirk	ins- gesamt	2011 und zwar				ins- gesamt	2010
		männl.	weibl.	Ausländer			
				abs.	%		
10 Markt	2 757	1 598	1 159	550	19,9	2 652	
13 Theater	2 516	1 380	1 136	413	16,4	2 498	
14 Lindenplatz	4 092	2 197	1 895	649	15,9	4 052	
15 St. Jakob	6 356	3 431	2 925	934	14,7	6 225	
16 Westpark	7 660	4 169	3 491	1 136	14,8	7 518	
17 Hanbruch	3 668	1 751	1 917	411	11,2	3 657	
18 Hörn	5 538	2 873	2 665	748	13,5	5 552	
21 Ponttor	11 492	6 896	4 596	2 500	21,8	11 362	
22 Hansemannplatz	4 959	2 792	2 167	871	17,6	4 840	
23 Soers	2 369	1 112	1 257	189	8,0	2 399	
24 Jülicher Straße	6 994	3 786	3 208	1 591	22,7	6 874	
25 Kalkofen	2 720	1 339	1 381	618	22,7	2 695	
31 Kaiserplatz	7 730	4 292	3 438	1 623	21,0	7 622	
32 Adalbertsteinweg	9 572	5 280	4 292	2 316	24,2	9 485	
33 Panneschopp	7 826	4 272	3 554	2 681	34,3	7 768	
34 Rothe Erde	2 568	1 331	1 237	610	23,8	2 561	
35 Trierer Straße	7 491	3 663	3 828	1 502	20,1	7 448	
36 Frankenberg	7 807	3 998	3 809	1 013	13,0	7 626	
37 Forst	13 110	6 333	6 777	2 186	16,7	13 010	
41 Beverau	4 334	2 099	2 235	173	4,0	4 335	
42 Burtscheider Kurgarten	5 112	2 625	2 487	638	12,5	5 042	
43 Burtscheider Abtei	6 986	3 515	3 471	659	9,4	7 002	
46 Steinebrück	7 037	3 241	3 796	432	6,1	7 051	
47 Marschierter	6 710	3 561	3 149	1 025	15,3	6 530	
48 Hangeweier	11 669	5 609	6 060	1 268	10,9	11 625	
<b>10-48 Stadtbezirk Aachen</b>	<b>159 073</b>	<b>83 143</b>	<b>75 930</b>	<b>26 736</b>	<b>16,8</b>	<b>157 429</b>	
<b>51 Stadtbezirk AC-Brand</b>	<b>16 780</b>	<b>8 067</b>	<b>8 713</b>	<b>1 200</b>	<b>7,2</b>	<b>16 681</b>	
<b>52 Stadtbezirk AC-Eilendorf</b>	<b>15 157</b>	<b>7 448</b>	<b>7 709</b>	<b>1 419</b>	<b>9,4</b>	<b>15 085</b>	
<b>53 Stadtbezirk AC-Haaren</b>	<b>12 059</b>	<b>6 042</b>	<b>6 017</b>	<b>1 579</b>	<b>13,1</b>	<b>11 974</b>	
61 Kornelimünster	3 378	1 662	1 716	154	4,6	3 387	
62 Oberforstbach	5 093	2 515	2 578	234	4,6	5 141	
63 Walheim	7 246	3 494	3 752	336	4,6	7 299	
<b>61-63 Stadtbezirk AC-Korneli- münster / Walheim</b>	<b>15 717</b>	<b>7 671</b>	<b>8 046</b>	<b>724</b>	<b>4,6</b>	<b>15 827</b>	
64 Vaalserquartier	9 282	4 797	4 485	1 492	16,1	9 382	
65 Laurensberg	10 014	4 780	5 234	710	7,1	9 844	
<b>64-65 Stadtbezirk AC- Laurensberg</b>	<b>19 296</b>	<b>9 577</b>	<b>9 719</b>	<b>2 202</b>	<b>11,4</b>	<b>19 226</b>	
<b>66 Stadtbezirk AC-Richterich</b>	<b>8 783</b>	<b>4 260</b>	<b>4 523</b>	<b>580</b>	<b>6,6</b>	<b>8 919</b>	
<b>10-66 S t a d t A a c h e n</b>	<b>246 865</b>	<b>126 208</b>	<b>120 657</b>	<b>34 440</b>	<b>14,0</b>	<b>245 141</b>	

© Stadt Aachen FB02/3

## 2.19 Bevölkerungsbewegung nach Statistischen und Stadtbezirken

Statistischer Bezirk / Stadtbezirk	Lebend- geburten	Sterbefälle	Geburten- (+) / Sterberüber- schuss(-)		Wanderungen über die Stadtgrenze		Umzüge innerhalb des Stadtgebiets		Wanderungssaldo insgesamt	Bevölkerungs- zunahme (+) / -abnahme (-)	
			Zuge- zogene	Fortge- zogene	Zuge- zogene	Fortge- zogene	Zuge- zogene	Fortge- zogene			Saldo
10 Markt	19	13	+ 6	412	330	+ 82	276	262	+ 14	+ 96	+ 102
13 Theater	21	17	+ 4	278	254	+ 24	228	236	- 8	+ 16	+ 20
14 Lindenplatz	19	54	- 35	547	453	+ 94	387	411	- 24	+ 70	+ 35
15 St. Jakob	43	38	+ 5	783	677	+ 106	680	666	+ 14	+ 120	+ 125
16 Westpark	83	76	+ 7	855	697	+ 158	747	772	- 25	+ 133	+ 140
17 Hanbruch	39	29	+ 10	110	125	- 15	248	229	+ 19	+ 4	+ 14
18 Hörn	45	55	- 10	532	469	+ 63	396	465	- 69	- 6	- 16
21 Ponttor	90	44	+ 46	1 728	1 509	+ 219	1 194	1 335	- 141	+ 78	^^24
22 Hansemamplatz	37	43	- 6	587	499	+ 88	529	495	+ 34	+ 122	+ 116
23 Soers	19	34	- 15	110	141	- 31	134	116	+ 18	- 13	- 28
24 Jülicher Straße	71	54	+ 17	904	647	+ 257	650	792	- 142	+ 115	+ 132
25 Kalkofen	44	21	+ 23	126	131	- 5	232	222	+ 10	+ 5	+ 28
31 Kaiserplatz	54	62	- 8	1 004	778	+ 226	769	904	- 135	+ 91	+ 83
32 Adalbertsteinweg	118	84	+ 34	1 063	897	+ 166	901	1 006	- 105	+ 61	+ 95
33 Panneschoop	78	67	+ 11	785	577	+ 208	622	774	- 152	+ 56	+ 67
34 Rothe Erde	27	30	- 3	139	136	+ 3	229	219	+ 10	+ 13	+ 10
35 Trierer Straße	72	87	- 15	466	439	+ 27	466	679	+ 35	+ 62	+ 47
36 Frankenberg	104	56	+ 48	658	510	+ 148	685	701	- 16	+ 132	+ 180
37 Forst	115	98	+ 17	423	459	- 36	908	791	+ 117	+ 81	+ 98
41 Beverau	33	41	- 8	120	126	- 6	200	186	+ 14	+ 8	0
42 Burtscheider Kurgarten	56	36	+ 20	454	391	+ 63	446	459	- 13	+ 50	+ 70
43 Burtscheider Abtei	49	57	- 8	554	536	+ 18	490	516	- 26	- 8	- 16
46 Steinebrück	47	126	- 79	273	287	- 14	410	328	+ 82	+ 68	- 11
47 Marschierter	60	63	- 3	886	671	+ 215	617	687	- 70	+ 145	+ 142
48 Hangeweiler	139	143	- 4	795	794	+ 1	942	859	+ 83	+ 84	+ 80
<b>10-48 Stadtbezirk Aachen</b>	<b>1 482</b>	<b>1 428</b>	<b>+ 54</b>	<b>14 592</b>	<b>12 533</b>	<b>+ 2 059</b>	<b>13 634</b>	<b>14 110</b>	<b>- 476</b>	<b>+ 1 583</b>	<b>+ 1 637</b>
<b>51 Stadtbezirk Aachen-Brand</b>	<b>132</b>	<b>136</b>	<b>- 4</b>	<b>609</b>	<b>687</b>	<b>- 78</b>	<b>1 107</b>	<b>947</b>	<b>+ 160</b>	<b>+ 82</b>	<b>+ 78</b>
<b>52 Stadtbezirk Aachen-Eilendorf</b>	<b>102</b>	<b>119</b>	<b>- 17</b>	<b>543</b>	<b>570</b>	<b>- 27</b>	<b>1 017</b>	<b>900</b>	<b>+ 117</b>	<b>+ 90</b>	<b>+ 73</b>
<b>53 Stadtbezirk Aachen-Haaren</b>	<b>105</b>	<b>100</b>	<b>+ 5</b>	<b>859</b>	<b>823</b>	<b>+ 36</b>	<b>851</b>	<b>811</b>	<b>+ 40</b>	<b>+ 76</b>	<b>+ 81</b>
61 Kornlimünster	26	39	- 13	141	153	- 12	182	166	+ 16	+ 4	- 9
62 Oberforstbach	19	36	- 17	170	174	- 4	256	283	- 27	- 31	- 48
63 Walheim	43	85	- 42	254	291	- 37	427	402	+ 25	- 12	- 54
<b>61-63 Stadtbezirk Aachen-Kornelim./ Walheim</b>	<b>88</b>	<b>160</b>	<b>- 72</b>	<b>565</b>	<b>618</b>	<b>- 53</b>	<b>865</b>	<b>851</b>	<b>+ 14</b>	<b>- 39</b>	<b>- 111</b>
64 Vaalsequartier	58	45	+ 13	937	960	- 23	667	753	- 86	- 109	- 96
65 Laurensberg	95	156	- 61	509	459	+ 50	561	374	+ 187	+ 237	+ 176
<b>64-65 Stadtbezirk Aachen-Laurensberg</b>	<b>153</b>	<b>201</b>	<b>- 48</b>	<b>1 446</b>	<b>1 419</b>	<b>+ 27</b>	<b>1 228</b>	<b>1 127</b>	<b>+ 101</b>	<b>+ 128</b>	<b>+ 80</b>
<b>66 Stadtbezirk Aachen-Richterich</b>	<b>57</b>	<b>57</b>	<b>0</b>	<b>336</b>	<b>483</b>	<b>- 147</b>	<b>398</b>	<b>378</b>	<b>+ 20</b>	<b>- 127</b>	<b>- 127</b>
Ungeklärt	1	50	- 49	4	1	+ 3	24	0	+ 24	+ 27	+ 22
<b>10-66 S t a d t A a c h e n</b>	<b>2 120</b>	<b>2 251</b>	<b>- 131</b>	<b>18 954</b>	<b>17 134</b>	<b>+ 1 820</b>	<b>19 124</b>	<b>19 124</b>	<b>0</b>	<b>+ 1 820</b>	<b>+ 1 689</b>



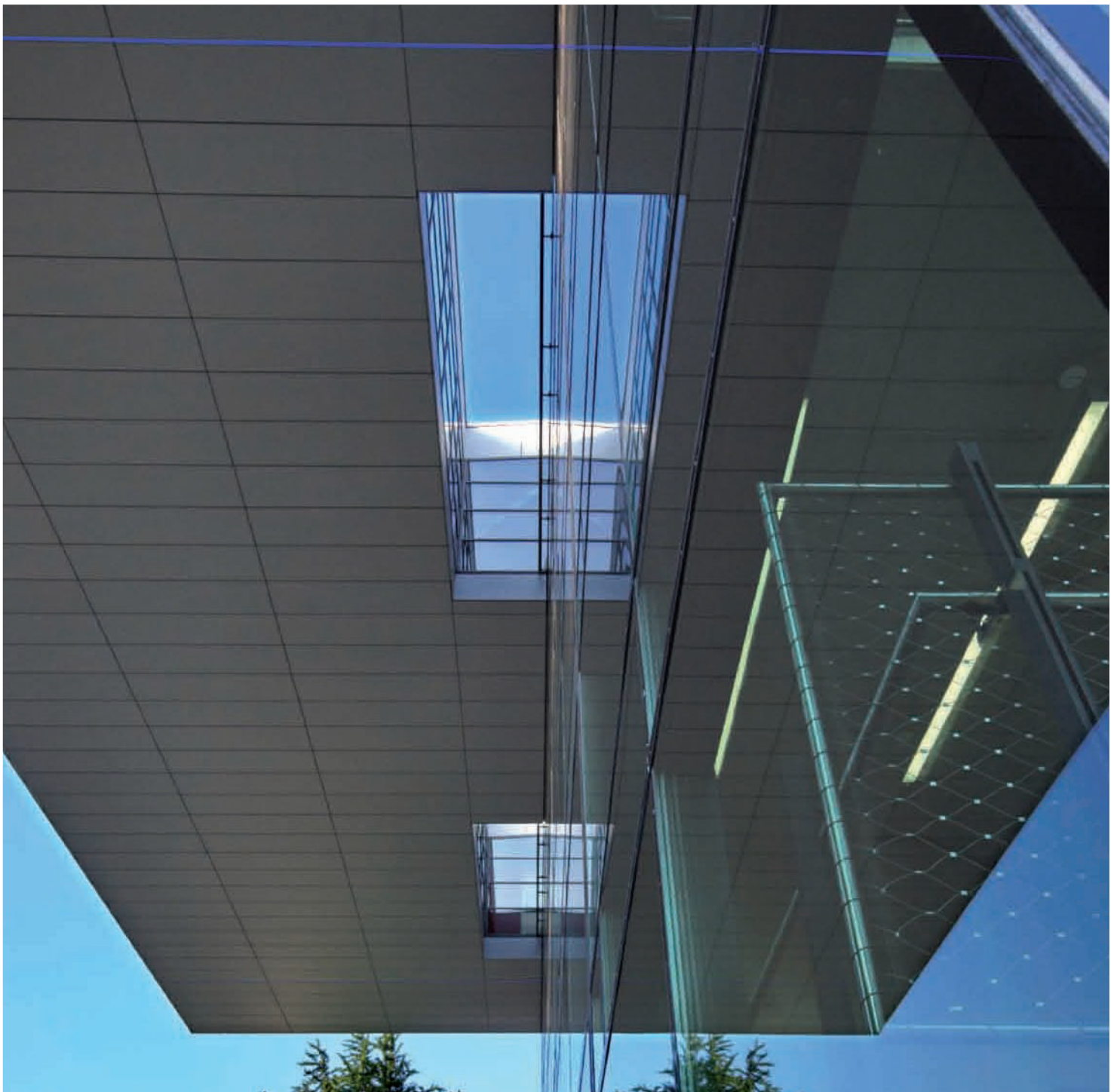

**In Aachen sind 113.795 Personen sozialversicherungs-  
pflichtig beschäftigt; 25,2% haben einen  
Hochschulabschluss (15,1% Deutschlanddurchschnitt);  
fast 50 % haben Abitur (28,3% Deutschlanddurchschnitt).  
30.09.2011: 10% Arbeitslosenquote.**



# Wirtschaft, Arbeit und Wissenschaft

3.1	Studenten an den Hochschulen	44
3.2	RWTH Aachen: Studenten nach Fächergruppen WS 2010/2011	45
3.3	FH Aachen: Studierende gesamt (WS) der verschiedenen Fachbereiche inkl. Abteilung Jülich	45
3.4	Sozialversicherungspflichtig Beschäftigte am Arbeitsort	46
3.5	Sozialversicherungspflichtig Beschäftigte nach Ausbildung – Stadt Aachen	47
3.6	Bevölkerung im regionalen Vergleich nach höchstem beruflichen Abschluss in %	47
3.7	Bevölkerung im regionalen Vergleich nach höchstem schulischen Abschluss in %	47
3.8	Sozialversicherungspflichtig Beschäftigte – Kleinräumige Daten – 30.06.2011	48
3.9	Sozialversicherungspflichtig Beschäftigte – Kleinräumige Daten – 30.06.2010	50
3.10	Berufspendler	52
3.11	Bergbau und verarbeitendes Gewerbe – Gesamtzahlen	52
3.12	Bergbau und verarbeitendes Gewerbe – Wirtschaftszweige	53
3.13	Bauhauptgewerbe – Ergänzungserhebung zum 30.06.	54
3.14	Arbeitsmarkt – Gesamtstädtische Daten –	55
3.15	Arbeitsmarkt – Kleinräumige Daten – 2011	56
3.16	Arbeitsmarkt – Kleinräumige Daten – 2010	58
3.17	Verbraucherpreisindex für Nordrhein-Westfalen nach Hauptgruppen, Basis 2005=100	60
3.18	Sparkasse Aachen – Bestand JE	60
3.19	Insolvenzen	61
3.20	Gewerbebetriebliche Veränderungen – Anmeldungen	61
3.21	Gewerbebetriebliche Veränderungen – Abmeldungen	62

### 3.1 Studenten an den Hochschulen<sup>26</sup>

Merkmal	Wintersemester	
	2011/2012	2010/2011
<b>Rheinisch-Westfälische Technische Hochschule</b>		
Studenten insgesamt und zwar	35 782	32 220
männlich	24 831	22 180
Ausländer	5 425	4 945
Studienanfänger	6 887	5 355
<b>Fachhochschule Aachen, Abteilung Aachen</b>		
Studenten insgesamt und zwar	7 088	6 490
männlich	5 361	4 925
Ausländer	1 069	1 040
Studienanfänger	1 315	1 101
<b>Katholische Fachhochschule NW, Abteilung Aachen</b>		
Studenten insgesamt und zwar	832	819
männlich	155	163
Ausländer	54	46
Studienanfänger	149	162
<b>Hochschule für Musik Köln, Abteilung Aachen</b>		
Studenten insgesamt und zwar	139	132
männlich	46	45
Ausländer	95	91
Studienanfänger	28	31

© Stadt Aachen FB02/3

<sup>26</sup> In einem Fachstudium eingeschriebene Personen (ohne Beurlaubte, Besucher des Studienkollegs, Gast- und Nebenhörer). Quelle: Information und Technik NRW.

### 3.2 RWTH Aachen: Studenten nach Fächergruppen WS 2010/2011<sup>27</sup>

Fächergruppe	Bachelor	Master	Diplom	M.A.	Lehr- amt	Sonst	Promotion	Summe	davon Frauen
Mathematik, Informatik und Natur- wissenschaften	3.129	1.192	1.320	144	702	68	1.301	<b>7.856</b>	2.501
Ingenieur- wissenschaften	9.324	1.165	4.665	31	114	286	1.644	<b>17.229</b>	2.981
Geistes-, Gesellschafts- und Wirtschafts- wissenschaften	1.518	393	211	494	1.375	76	409	<b>4.476</b>	2.809
Medizin	41	147	2.195	0	0	39	240	<b>2.662</b>	1.752
Studienkolleg	0	0	0	0	0	17	0	<b>17</b>	9
Summe	14.012	2.897	8.391	669	2.191	486	3.594	<b>32.240</b>	10.052

### 3.3 FH Aachen: Studierende gesamt (WS) der verschiedenen Fachbereiche inkl. Abteilung Jülich<sup>28</sup>

FH Aachen Fachbereich	Studierende WS 2010/2011	Studierende WS 2009/2010
Architektur	499	550
Bauingenieurwesen	958	877
Chemie und Biotechnologie	778	801
Gestaltung	425	429
Elektrotechnik und Informationstechnik	988	1006
Luft- und Raumfahrttechnik	1.091	1.109
Wirtschaftswissenschaften	1.319	1.371
Maschinenbau und Mechatronik	1.198	1.153
Medizintechnik und Technomathematik	994	1.025
Energietechnik	964	909
Summe	<b>9.214</b>	<b>9.219</b>

<sup>27</sup> Quelle: RWTH Zahlenspiegel 2010

<sup>28</sup> Quelle: FH Aachen Jahresbericht 2009 & 2010

### 3.4 Sozialversicherungspflichtig Beschäftigte am Arbeitsort<sup>29</sup>

Wirtschaftszweig/stat. Merkmal	2011	2010
	30.06.	
Land- und Forstwirtschaft, Fischerei	124	114
Produzierendes Gewerbe	19 868	19 294
Bergbau, Gewinnung von Steinen und Erden	9	10
Verarbeitendes Gewerbe	15 660	15 438
Energieversorgung	736	685
Wasserversorgung, Abwasser/Abfall, Beseitigung v. Umweltverschmutzungen	237	215
Baugewerbe	3 226	2 946
Handel, Verkehr und Gastgewerbe	21 215	21 566
Handel; Instandhalt. u. Rep. v. Kfz	15 033	15 596
Verkehr und Lagerei	3 542	3 381
Gastgewerbe	2 640	2 589
sonstige Dienstleistungen	72 553	70 994
Information und Kommunikation	6 760	6 457
Finanz- und Versicherungs-DL	4 082	3 943
Grundstücks- und Wohnungswesen	748	787
Freiberufl., wissensch. u. techn. DL	11 344	11 166
sonstige wirtschaftliche DL	8 235	7 476
öffentliche Verwaltung u.Ä.	7 314	7 706
öffentliche und private Dienstleistungen (ohne öffentliche Verwaltung)	34 070	33 459
<b>Insgesamt<sup>30</sup></b>	<b>113 795</b>	<b>112 038</b>
und zwar		
weiblich	52 884	52 203
Ausländer	12 334	11 908
Teilzeit	26 301	25 454
Auszubildende	5 989	5 829
mit Hochschul-/Fachhochschulabschluss	19 981	18 950
nach Altersgruppen		
unter 20 Jahre	1 655	1 719
20 bis 24 Jahre	10 689	10 519
25 bis 29 Jahre	15 360	15 087
30 bis 39 Jahre	25 135	25 122
40 bis 49 Jahre	31 503	31 763
50 bis 64 Jahre	28 845	27 248
65 und älter	608	580

<sup>29</sup> Arbeitnehmer und Auszubildende, die kranken-, rentenversicherungspflichtig oder beitragspflichtig nach dem AFG sind, oder für die Beitragsanteile zu den gesetzlichen Rentenversicherungen zu entrichten sind. Nicht erfaßt sind Selbständige, Mithelfende Familienangehörige, Beamte und ausschließlich geringfügig entlohnte Personen. Der Nachweis der sozialversicherungspflichtig Beschäftigten erfolgt hier nach dem so genannten Arbeitsortsprinzip, d.h. es handelt sich um Beschäftigte der Betriebe im Stadtgebiet Aachen (der Wohnort der Beschäftigten ist für die Zuordnung ohne Bedeutung); Ergebnisse der Eigenen Berechnungen des IT NRW auf Basis der Beschäftigtenstatistik der BA Nürnberg nach der Systematik der Wirtschaftszweige WZ 2008.

Quelle: Information und Technik NRW

<sup>30</sup> Einschl. ohne Angabe des Wirtschaftszweiges

### 3.5 Sozialversicherungspflichtig Beschäftigte nach Ausbildung – Stadt Aachen –<sup>31</sup>

Stichtag	Insgesamt						
	gesamt	davon:					keine Zuordnung möglich
		Fach- und Hochschulabschluss	davon		mit Berufsausbildung	ohne Berufsausbildung	
	Ins-gesamt	Fachhochschulabschluss	Hochschulabschluss				
30.06.2006	104.698	15.823	4.165	11.658	54.211	19.464	15.200
30.06.2007	107.116	16.448	4.264	12.184	54.713	19.789	16.166
30.06.2008	110.945	17.267	4.444	12.823	55.267	20.749	17.662
30.06.2009	110.114	18.063	4.558	13.505	53.766	20.079	18.206
30.06.2010	112.038	18.950	4.746	14.204	54.116	19.876	19.096
30.06.2011	113.795	19.984	4.989	14.995	53.777	19.839	20.195

### 3.6 Bevölkerung im regionalen Vergleich nach höchstem beruflichen Abschluss in %<sup>32</sup>

Höchster beruflicher Abschluss	Regionale Einheiten				
	Aachen, Stadt	Kreis Städteregion Aachen	Reg.-Bez. Köln	Nordrhein-Westfalen	Deutschland
	%	%	%	%	%
Ohne beruflichen Ausbildungsabschluss	35,1	33,1	30,8	30,0	26,6
Abschluss einer berufl. Ausbildung von min. 1 Jahr	39,7	49,3	51,3	56,1	58,3
Hochschulabschluss	25,2	17,6	17,8	14,0	15,1

### 3.7 Bevölkerung im regionalen Vergleich nach höchstem schulischen Abschluss in %<sup>32</sup>

Höchster Schulabschluss	Regionale Einheiten				
	Aachen, Stadt	Kreis Städteregion Aachen	Reg.-Bez. Köln	Nordrhein-Westfalen	Deutschland
	%	%	%	%	%
Ohne Schulabschluss	7,3	7,9	8,4	8,7	6,8
Haupt-/Volksschulabschluss	25,8	35,1	33,0	37,6	35,9
Mittlere Reife oder gleichwertiger Abschluss	17,1	20,3	22,7	23,3	28,9
Hochschul-/Fachhochschulreife (Abitur/Fachabitur)	49,9	36,7	35,9	30,4	28,3

<sup>31</sup> Nach Angaben der Bundesagentur Statistikstelle-West; (SVB am Arbeitsort)

<sup>32</sup> Zensus2011; © Statistische Ämter des Bundes und der Länder, 2013; Stichtag: 9. Mai 2011

Die Ergebnistabelle weist Personen ab 15 Jahren nach ihrem höchsten beruflichen Abschluss aus. Die Summe aus den einzelnen Teilbevölkerungsgruppen kann von der Einwohnerzahl abweichen.

Die ausgewiesenen Ergebnisse basieren rein auf der Hochrechnung der im Rahmen der Haushaltstichprobe gewonnenen Informationen.



### 3.8 Sozialversicherungspflichtig Beschäftigte – Kleinräumige Daten – 30.06.2011

Beschäftigte am Wohnort in den Statistischen und Stadtbezirken 2011<sup>33</sup>

Statistischer Bezirk/Stadtbezirk		ins- gesamt	Beschäftigte und zwar			Ausländer
			männlich	weiblich	Deutsche	
10	Markt	841	503	338	710	131
13	Theater	863	499	364	736	127
14	Lindenplatz	1 211	666	545	1 043	168
15	St. Jakob	2 197	1 187	1 010	1 929	268
16	Westpark	2 361	1 334	1 027	2 061	300
17	Hanbruch	983	528	455	890	93
18	Hörn	1 477	832	645	1 280	197
21	Ponttor	3 345	2 031	1 314	2 703	642
22	Hansemannplatz	1 556	871	685	1 313	243
23	Soers	648	340	308	598	50
24	Jülicher Straße	1 955	1 139	816	1 588	367
25	Kalkofen	743	408	335	597	146
31	Kaiserplatz	2 469	1 372	1 097	2 035	434
32	Adalbertsteinweg	2 667	1 521	1 146	2 132	535
33	Panneschopp	1 937	1 189	748	1 253	684
34	Rothe Erde	680	400	280	531	149
35	Trierer Straße	2 002	1 124	878	1 635	367
36	Frankenberg	2 737	1 415	1 322	2 478	259
37	Forst	3 651	1 989	1 662	3 061	590
41	Beverau	1 125	578	547	1 075	50
42	Burtscheider Kurgarten	1 588	876	712	1 424	164
43	Burtscheider Abtei	2 155	1 121	1 034	1 957	198
46	Steinebrück	1 617	768	849	1 514	103
47	Marschiertor	2 279	1 207	1 072	2 002	277
48	Hangeweiher	2 965	1 507	1 458	2 694	271
<b>10-48</b>	<b>Stadtbezirk Aachen</b>	<b>46 052</b>	<b>25 405</b>	<b>20 647</b>	<b>39 239</b>	<b>6 813</b>
<b>51</b>	<b>Stadtbezirk Aachen-Brand</b>	<b>5 302</b>	<b>2 777</b>	<b>2 525</b>	<b>4 953</b>	<b>349</b>
<b>52</b>	<b>Stadtbezirk Aachen-Eilendorf</b>	<b>5 134</b>	<b>2 784</b>	<b>2 350</b>	<b>4 705</b>	<b>429</b>
<b>53</b>	<b>Stadtbezirk Aachen-Haaren</b>	<b>3 605</b>	<b>1 946</b>	<b>1 659</b>	<b>3 184</b>	<b>421</b>
61	Kornelimünster	971	530	441	935	36
62	Oberforstbach	1 667	905	762	1 599	68
63	Walheim	2 155	1 135	1 020	2 070	85
<b>61-63</b>	<b>Stadtbezirk Aachen-Kornelimünster / Walheim</b>	<b>4 793</b>	<b>2 570</b>	<b>2 223</b>	<b>4 604</b>	<b>189</b>
64	Vaalserquartier	2 673	1 448	1 225	2 306	367
65	Laurensberg	2 710	1 363	1 347	2 511	199
<b>64-65</b>	<b>Stadtbezirk Aachen-Laurensb.</b>	<b>5 383</b>	<b>2 811</b>	<b>2 572</b>	<b>4 817</b>	<b>566</b>
<b>66</b>	<b>Stadtbezirk Aachen-Richterich</b>	<b>2 590</b>	<b>1 379</b>	<b>1 211</b>	<b>2 463</b>	<b>127</b>
XX	Keine Zuordnung	642	355	287	538	104
<b>10-66</b>	<b>S t a d t A a c h e n</b>	<b>73 501</b>	<b>40 027</b>	<b>33 474</b>	<b>64 503</b>	<b>8 998</b>

© Stadt Aachen FB02/3

<sup>33</sup> Datengrundlage: Kleinräumige Sonderauswertung der Bundesanstalt für Arbeit.

Beschäftigte am Wohnort in den Statistischen und Stadtbezirken 2011 – Schluss – <sup>34</sup>

Statistischer Bezirk/Stadtbezirk		Beschäftigte und zwar im Alter.....Jahre			% - Anteil der Beschäftigten insgesamt an Personen im erwerbsfähigen Alter <sup>35</sup>
		unter 20	20 bis 24	25 und mehr	
10	Markt	3	104	734	38,2
13	Theater	5	101	757	44,8
14	Lindenplatz	2	114	1 095	37,6
15	St. Jakob	14	238	1 945	42,3
16	Westpark	11	217	2 133	41,1
17	Hanbruch	15	72	896	44,3
18	Hörn	13	128	1 336	39,5
21	Ponttor	8	368	2 969	35,7
22	Hansemannplatz	8	154	1 394	41,7
23	Soers	6	43	599	44,5
24	Jülicher Straße	16	220	1 719	38,3
25	Kalkofen	13	80	650	42,2
31	Kaiserplatz	15	258	2 196	41,3
32	Adalbertsteinweg	28	309	2 330	37,3
33	Panneschopp	37	221	1 679	34,5
34	Rothe Erde	18	83	579	39,8
35	Trierer Straße	29	183	1 790	41,3
36	Frankenberg	17	193	2 527	47,1
37	Forst	72	349	3 230	44,2
41	Beverau	12	54	1 059	41,9
42	Burtscheider Kurgarten	16	133	1 439	43,9
43	Burtscheider Abtei	17	180	1 958	44,8
46	Steinebrück	11	80	1 526	39,4
47	Marschiertor	11	247	2 021	44,5
48	Hangeweier	15	200	2 750	40,5
<b>10-48</b>	<b>Stadtbezirk Aachen</b>	<b>412</b>	<b>4 329</b>	<b>41 311</b>	<b>40,9</b>
<b>51</b>	<b>Stadtbezirk Aachen-Brand</b>	<b>78</b>	<b>378</b>	<b>4 846</b>	<b>48,5</b>
<b>52</b>	<b>Stadtbezirk Aachen-Eilendorf</b>	<b>93</b>	<b>447</b>	<b>4 594</b>	<b>50,5</b>
<b>53</b>	<b>Stadtbezirk Aachen-Haaren</b>	<b>62</b>	<b>290</b>	<b>3 253</b>	<b>45,4</b>
61	Kornelimünster	12	58	901	45,7
62	Oberforstbach	25	124	1 518	50,7
63	Walheim	44	151	1 960	46,6
<b>61-63</b>	<b>Stadtbezirk Aachen-Kornelimünster / Walheim</b>	<b>81</b>	<b>333</b>	<b>4 379</b>	<b>47,7</b>
64	Vaalsequartier	24	261	2 388	38,0
65	Laurensberg	16	111	2 583	43,6
<b>64-65</b>	<b>Stadtbezirk Aachen-Laurensberg</b>	<b>40</b>	<b>372</b>	<b>4 971</b>	<b>40,6</b>
<b>66</b>	<b>Stadtbezirk Aachen-Richterich</b>	<b>23</b>	<b>180</b>	<b>2 387</b>	<b>44,3</b>
XX	Keine Zuordnung	6	46	590	.
<b>10-66</b>	<b>S t a d t A a c h e n</b>	<b>795</b>	<b>6 375</b>	<b>66 331</b>	<b>43,0</b>

© Stadt Aachen FB02/3

<sup>34</sup> Datengrundlage: Kleinräumige Sonderauswertung der Bundesanstalt für Arbeit.

<sup>35</sup> Wohnberechtigte Personen (lt. Einwohnermelderegister) im Alter 15 bis unter 65 Jahre in der Stadt Aachen zum 30.06.2011.

### 3.9 Sozialversicherungspflichtig Beschäftigte – Kleinräumige Daten – 30.06.2010<sup>36</sup>

Beschäftigte am Wohnort in den Statistischen und Stadtbezirken 2010

Statistischer Bezirk/Stadtbezirk	insgesamt	Beschäftigte und zwar			
		männlich	weiblich	Deutsche	Ausländer
10 Markt	823	493	330	700	123
13 Theater	836	491	345	722	114
14 Lindenplatz	1 242	698	544	1 044	198
15 St. Jakob	2 143	1 177	966	1 873	270
16 Westpark	2 245	1 254	991	1 956	289
17 Hanbruch	954	518	436	872	82
18 Hörn	1 470	802	668	1 260	210
21 Ponttor	3 269	1 972	1 297	2 649	620
22 Hansemannplatz	1 519	847	672	1 301	218
23 Soers	634	333	301	589	45
24 Jülicher Straße	1 915	1 111	804	1 547	368
25 Kalkofen	741	414	327	582	159
31 Kaiserplatz	2 412	1 347	1 065	1 989	423
32 Adalbertsteinweg	2 586	1 496	1 090	2 045	541
33 Panneschopp	1 935	1 153	782	1 252	683
34 Rothe Erde	654	388	266	505	149
35 Trierer Straße	1 962	1 072	890	1 598	364
36 Frankenberg	2 616	1 343	1 273	2 375	241
37 Forst	3 555	1 922	1 633	3 006	549
41 Beverau	1 110	571	539	1 063	47
42 Burtscheider Kurgarten	1 510	825	685	1 361	149
43 Burtscheider Abtei	2 120	1 113	1 007	1 937	183
46 Steinebrück	1 592	767	825	1 486	106
47 Marschierter	2 178	1 149	1 029	1 905	273
48 Hangeweiher	2 883	1 458	1 425	2 633	250
<b>10-48 Stadtbezirk Aachen</b>	<b>44 904</b>	<b>24 714</b>	<b>20 190</b>	<b>38 250</b>	<b>6 654</b>
<b>51 Stadtbezirk Aachen-Brand</b>	<b>5 159</b>	<b>2 709</b>	<b>2 450</b>	<b>4 837</b>	<b>322</b>
<b>52 Stadtbezirk Aachen-Eilendorf</b>	<b>5 045</b>	<b>2 750</b>	<b>2 295</b>	<b>4 632</b>	<b>413</b>
<b>53 Stadtbezirk Aachen-Haaren</b>	<b>3 494</b>	<b>1 864</b>	<b>1 630</b>	<b>3 113</b>	<b>381</b>
61 Kornelimünster	942	518	424	905	37
62 Oberforstbach	1 653	902	751	1 588	65
63 Walheim	2 122	1 124	998	2 036	86
<b>61-63 Stadtbezirk Aachen-Kornelimünster / Walheim</b>	<b>4 717</b>	<b>2 544</b>	<b>2 173</b>	<b>4 529</b>	<b>188</b>
64 Vaalserquartier	2 702	1 479	1 223	2 346	356
65 Laurensberg	2 714	1 393	1 321	2 517	197
<b>64-65 Stadtbezirk Aachen-Laurensber.</b>	<b>5 416</b>	<b>2 872</b>	<b>2 544</b>	<b>4 863</b>	<b>553</b>
<b>66 Stadtbezirk Aachen-Richterich</b>	<b>2 596</b>	<b>1 374</b>	<b>1 222</b>	<b>2 471</b>	<b>125</b>
XX Keine Zuordnung	522	302	220	435	87
<b>10-66 S t a d t A a c h e n</b>	<b>71 853</b>	<b>39 129</b>	<b>32 724</b>	<b>63 130</b>	<b>8 723</b>

© Stadt Aachen FB02/3

<sup>36</sup> Datengrundlage: Kleinräumige Sonderauswertung der Bundesanstalt für Arbeit.

Beschäftigte am Wohnort in den Statistischen und Stadtbezirken 2010 – Schluss –<sup>37</sup>

Statistischer Bezirk/Stadtbezirk	Beschäftigte und zwar im Alter.....Jahre			% -Anteil der Beschäftigten insgesamt an Personen im erwerbsfähigen Alter <sup>38</sup>	
	unter 20	20 bis 24	25 und mehr		
10	Markt	2	99	722	37,6
13	Theater	7	86	743	43,7
14	Lindenplatz	4	130	1 108	38,6
15	St. Jakob	13	232	1 898	41,7
16	Westpark	16	195	2 034	40,0
17	Hanbruch	18	71	865	42,7
18	Hörn	15	125	1 330	39,0
21	Ponttor	12	351	2 906	34,7
22	Hansemannplatz	8	141	1 370	41,8
23	Soers	10	34	590	42,6
24	Jülicher Straße	20	213	1 682	37,4
25	Kalkofen	22	82	637	40,9
31	Kaiserplatz	10	242	2 160	41,0
32	Adalbertsteinweg	32	328	2 226	37,0
33	Panneschopp	37	208	1 690	34,8
34	Rothe Erde	17	80	557	38,3
35	Trierer Straße	24	185	1 753	40,3
36	Frankenberg	11	167	2 438	45,4
37	Forst	82	337	3 136	43,7
41	Beverau	10	46	1 054	43,6
42	Burtscheider Kurgarten	12	131	1 367	42,4
43	Burtscheider Abtei	13	171	1 936	43,4
46	Steinebrück	8	88	1 496	38,7
47	Marschiertor	9	224	1 945	44,1
48	Hangeweier	11	175	2 697	39,4
<b>10-48</b>	<b>Stadtbezirk Aachen</b>	<b>423</b>	<b>4 141</b>	<b>40 340</b>	<b>40,2</b>
<b>51</b>	<b>Stadtbezirk Aachen-Brand</b>	<b>90</b>	<b>362</b>	<b>4 707</b>	<b>47,5</b>
<b>52</b>	<b>Stadtbezirk Aachen-Eilendorf</b>	<b>94</b>	<b>408</b>	<b>4 543</b>	<b>49,8</b>
<b>53</b>	<b>Stadtbezirk Aachen-Haaren</b>	<b>43</b>	<b>247</b>	<b>3 204</b>	<b>44,7</b>
61	Kornelimünster	9	60	873	44,4
62	Oberforstbach	29	106	1 518	49,8
63	Walheim	42	128	1 952	45,3
<b>61-63</b>	<b>Stadtbezirk Aachen-Kornelimünster / Walheim</b>	<b>80</b>	<b>294</b>	<b>4 343</b>	<b>46,6</b>
64	Vaalsequartier	25	288	2 389	38,0
65	Laurensberg	19	132	2 563	44,3
<b>64-65</b>	<b>Stadtbezirk Aachen-Laurensberg</b>	<b>44</b>	<b>420</b>	<b>4 952</b>	<b>40,9</b>
<b>66</b>	<b>Stadtbezirk Aachen-Richterich</b>	<b>21</b>	<b>200</b>	<b>2 375</b>	<b>44,0</b>
XX	Keine Zuordnung	7	40	475	x
<b>10-66</b>	<b>S t a d t A a c h e n</b>	<b>802</b>	<b>6 112</b>	<b>64 939</b>	<b>42,3</b>

© Stadt Aachen FB02/3

<sup>37</sup> Datengrundlage: Kleinräumige Sonderauswertung der Bundesanstalt für Arbeit.

<sup>38</sup> Wohnberechtigte Personen (lt. Einwohnermelderegister) im Alter 15 bis unter 65 Jahre in der Stadt Aachen zum 30.06.2010.

### 3.10 Berufspendler<sup>39</sup>

Merkmal	2011	2010
	30.06.	
Einpendler	79 580	79 634
Auspendler	29 295	27 847
Pendlersaldo	50 285	51 787

© Stadt Aachen FB02/3

### 3.11 Bergbau und verarbeitendes Gewerbe – Gesamtzahlen<sup>40</sup> –

Merkmal	Jahr	
	2011	2010
Betriebe, 30.09.	101	97
Beschäftigte, 30.09.	17 019	15 738
Bruttolohn- und Bruttogehaltssumme insgesamt in Tsd. €	790 725	663 347
je Beschäftigten in €	46 461	42 149
Umsatz (ohne Umsatzsteuer) in Tsd. €	3 549 451	3 278 676
darunter Auslandsumsatz	1 517 538	1 487 034
Exportquote in %	42,8	45,4

© Stadt Aachen FB02/3

<sup>39</sup> Quelle: Bundesagentur für Arbeit

<sup>40</sup> Der Berichtskreis umfasst die produzierenden Betriebe von Unternehmen des Bergbaus und Verarbeitenden Gewerbes mit 20 und mehr tätigen Personen sowie Betriebe des Bergbaus und Verarbeitenden Gewerbes mit 20 und mehr tätigen Personen von Unternehmen der übrigen Wirtschaftsbereiche einschließlich Handwerk.  
Quelle: Landesbetrieb Information und Technik NRW

### 3.12 Bergbau und verarbeitendes Gewerbe – Wirtschaftszweige <sup>40</sup>

Wirtschaftszweig <sup>41</sup>	Betriebe	2011 Beschäftigte	Umsatz (ohne Ust)
	Jahresdurchschnitt		1 000 €
B Bergbau und Gewinnung von Steinen und Erden	2	.	.
C Verarbeitendes Gewerbe	99	.	.
Herstellung von Nahrungs- und Futtermitteln	12	4 518	1 143 348
Glas, -waren, Keramik, Verarb. von Steinen und Erden	6	318	48 851
Metallerzeugnissen	10	597	59 641
DV-Geräten, elektron-, u. optischen Erzeugnissen	10	627	94 044
elektrischer Ausrüstung	8	1 656	.
Maschinenbau	22	2 688	557 282
H. v. Kraftwagen u. Kraftwagenteilen	4	.	.
H. v. sonstigen Waren	4	400	.
Rep. U. Installation v. Maschinen und Ausrüstung	4	213	45 465
<b>Z u s a m m e n</b>	<b>101</b>	<b>17 019</b>	<b>3 549 451</b>

© Stadt Aachen FB02/3

<sup>41</sup> Lt. der Klassifikation der Wirtschaftszweige WZ 2008.

### 3.13 Bauhauptgewerbe – Ergänzungserhebung zum 30.06.<sup>42</sup> –

M e r k m a l	Jahr 2011
Betriebe insgesamt	119
davon mit	
1 – 19 Beschäftigten	108
20 – 49 Beschäftigten	8
50 und mehr Beschäftigten	3
Beschäftigte insgesamt	1 154
davon in Betrieben mit	
1 – 19 Beschäftigten	587
20 – 49 Beschäftigten	229
50 und mehr Beschäftigten	338
geleistete Arbeitsstunden im Juni in 1000	104
davon in Betrieben mit	
1 – 19 Beschäftigten	60
20 – 49 Beschäftigten	23
50 und mehr Beschäftigten	21
Bruttoentgelte im Juni in 1000 €	2 924
Baugewerblicher Umsatz <sup>43</sup> im Juni in 1000 €	16 348
davon in Betrieben mit	
1 – 19 Beschäftigten	4 978
20 – 49 Beschäftigten	2 157
50 und mehr Beschäftigten	9 212
Vorjahresumsatz in 1000 €	134 456
davon in Betrieben mit	
1 – 19 Beschäftigten	46 388
20 – 49 Beschäftigten	16 405
50 und mehr Beschäftigten	71 664

© Stadt Aachen FB02/3

<sup>42</sup> Die Ergänzungserhebung im Bauhauptgewerbe wird im Juni eines jeden Jahres bei allen Betrieben durchgeführt, deren Haupttätigkeit in diesen Bereich fällt und die zu Unternehmen des Baugewerbes, des übrigen Produzierenden Gewerbes oder Unternehmen anderer Wirtschaftsbereiche gehören, sowie bei allen inländischen Arbeitsgemeinschaften. Quelle: Information und Technik NRW, Statistische Berichte E II j. Die Zahlen für 2010 sind aufgrund der Zusammenlegung mit der Städteregion nicht für die Stadt Aachen einzeln ausweisbar.

<sup>43</sup> Umsatz aus Bauleistungen (ohne Umsatzsteuer).



### 3.14 Arbeitsmarkt – Gesamtstädtische Daten<sup>44</sup> –

M e r k m a l	Jahr	
	2011	2010
Arbeitsuchende 30.09. insgesamt	19 796	20 788
Unter allen Arbeitsuchenden waren		
Arbeitslose insgesamt	12 054	12 401
und zwar		
männlich	6 753	6 990
weiblich	5 301	5 411
Ausländer	3 274	3 278
Jugendliche unter 20 Jahren	176	164
Jüngere unter 25 Jahren	988	918
50 Jahre und älter	3 340	3 349
55 Jahre und älter	1 733	1 692
Schwerbehinderte	648	602
Langzeitarbeitslose	5 658	5 976
Arbeitslosenquote 30.09. <sup>45</sup>	10,0	10,3
Stellenangebote 30.09.	2 040	1 717

© Stadt Aachen FB02/3

<sup>44</sup> Quelle: Statistik der Bundesagentur für Arbeit

<sup>45</sup> Berechnet auf der Basis aller zivilen Erwerbspersonen.

### 3.15 Arbeitsmarkt – Kleinräumige Daten – 2011<sup>46</sup>

Arbeitslose in den Statistischen und Stadtbezirken zum 31.12.2011

Statistischer Bezirk/Stadtbezirk	insgesamt	Arbeitslose und zwar			
		männlich	weiblich	Deutsche	Ausländer
10 Markt	70	45	25	51	19
13 Theater	88	49	39	63	25
14 Lindenplatz	166	103	63	128	38
15 St. Jakob	302	168	134	228	74
16 Westpark	303	190	113	240	63
17 Hanbruch	219	116	103	160	58
18 Hörn	149	73	76	113	36
21 Ponttor	338	212	126	240	98
22 Hansemannplatz	192	112	80	121	71
23 Soers	55	23	32	49	6
24 Jülicher Straße	556	325	231	358	196
25 Kalkofen	215	112	103	139	76
31 Kaiserplatz	434	276	158	286	147
32 Adalbertsteinweg	858	526	332	536	322
33 Panneschopp	896	554	342	532	363
34 Rothe Erde	267	161	106	188	79
35 Trierer Straße	668	370	298	472	196
36 Frankenberg	386	227	159	275	111
37 Forst	855	436	419	587	268
41 Beverau	42	18	24	39	3
42 Burtscheider Kurgarten	217	132	85	174	43
43 Burtscheider Abtei	256	159	97	214	42
46 Steinebrück	90	46	44	69	21
47 Marschiertor	322	188	134	246	76
48 Hangeweiher	386	204	182	281	105
<b>10-48 Stadtbezirk Aachen</b>	<b>8 330</b>	<b>4 825</b>	<b>3 505</b>	<b>5 789</b>	<b>2 536</b>
<b>51 Stadtbezirk Aachen-Brand</b>	<b>481</b>	<b>256</b>	<b>225</b>	<b>379</b>	<b>102</b>
<b>52 Stadtbezirk Aachen-Eilendorf</b>	<b>622</b>	<b>334</b>	<b>288</b>	<b>495</b>	<b>127</b>
<b>53 Stadtbezirk Aachen-Haaren</b>	<b>505</b>	<b>279</b>	<b>226</b>	<b>384</b>	<b>119</b>
61 Kornelimünster	88	49	39	82	6
62 Oberforstbach	113	53	60	104	9
63 Walheim	192	108	84	170	22
<b>61-63 Stadtbezirk Aachen-Kornelimünster / Walheim</b>	<b>393</b>	<b>210</b>	<b>183</b>	<b>356</b>	<b>37</b>
64 Vaalserquartier	311	163	148	241	70
65 Laurensberg	164	90	74	144	20
<b>64-65 Stadtbezirk Aachen-Laurensberg</b>	<b>475</b>	<b>253</b>	<b>222</b>	<b>385</b>	<b>90</b>
<b>66 Stadtbezirk Aachen-Richterich</b>	<b>271</b>	<b>142</b>	<b>129</b>	<b>235</b>	<b>36</b>
XX Keine Zuordnung	266	153	113	228	38
<b>10-66 S t a d t A a c h e n</b>	<b>11 343</b>	<b>6 452</b>	<b>4 891</b>	<b>8 251</b>	<b>3 085</b>

© Stadt Aachen FB02/3

<sup>46</sup> Datengrundlage: Kleinräumige periodische Sonderauswertungen der Bundesagentur für Arbeit.

Arbeitslose in den Statistischen und Stadtbezirken zum 31.12.2011 (Schluss)<sup>47</sup>

Statistischer Bezirk/Stadtbezirk		Arbeitslose und zwar			% - Anteil der Arbeitslosen insgesamt an Personen im erwerbsfähigen Alter <sup>49</sup>
		im Alter ... Jahre		Langzeit-arbeitslose <sup>48</sup>	
		unter 25	55 bis unter 65		
10	Markt	4	6		3,0
13	Theater	1	16		4,5
14	Lindenplatz	14	30		5,0
15	St. Jakob	23	43		5,6
16	Westpark	16	42		5,1
17	Hanbruch	16	40		9,7
18	Hörn	7	30		3,9
21	Ponttor	30	48		3,5
22	Hansemannplatz	9	36		5,0
23	Soers	2	13		3,8
24	Jülicher Straße	34	69		10,5
25	Kalkofen	12	24		12,1
31	Kaiserplatz	25	58		7,1
32	Adalbertsteinweg	45	92		11,7
33	Panneschopp	75	104		15,6
34	Rothe Erde	26	25		15,5
35	Trierer Straße	50	106		13,5
36	Frankenberg	19	49		6,5
37	Forst	53	137		10,3
41	Beverau	2	13		1,6
42	Burtscheider Kurgarten	12	43		5,9
43	Burtscheider Abtei	9	46		5,2
46	Steinebrück	5	13		2,2
47	Marschiertor	22	48		6,0
48	Hangeweier	20	53		5,2
<b>10-48</b>	<b>Stadtbezirk Aachen</b>	<b>531</b>	<b>1 184</b>		<b>7,2</b>
<b>51</b>	<b>Stadtbezirk Aachen-Brand</b>	<b>29</b>	<b>93</b>		<b>4,4</b>
<b>52</b>	<b>Stadtbezirk Aachen-Eilendorf</b>	<b>49</b>	<b>101</b>		<b>6,1</b>
<b>53</b>	<b>Stadtbezirk Aachen-Haaren</b>	<b>43</b>	<b>70</b>		<b>6,3</b>
61	Kornelimünster	6	21		4,2
62	Oberforstbach	9	30		3,4
63	Walheim	15	36		4,2
<b>61-63</b>	<b>Stadtbezirk Aachen-Kornelimünster / Walheim</b>	<b>30</b>	<b>87</b>		<b>3,9</b>
64	Vaalsequartier	13	53		4,4
65	Laurensberg	10	42		2,6
<b>64-65</b>	<b>Stadtbezirk Aachen-Laurensberg</b>	<b>23</b>	<b>95</b>		<b>3,6</b>
<b>66</b>	<b>Stadtbezirk Aachen-Richterich</b>	<b>13</b>	<b>50</b>		<b>4,7</b>
XX	Keine Zuordnung	32	57		-
<b>10-66</b>	<b>Stadt Aachen</b>	<b>750</b>	<b>1 737</b>		<b>6,5</b>

© Stadt Aachen FB02/3

<sup>47</sup> Datengrundlage: Kleinräumige periodische Sonderauswertungen der Bundesagentur für Arbeit.

<sup>48</sup> Die Zahl der Langzeitarbeitslosen wurde in 2011 von der Bundesagentur für Arbeit nicht ermittelt.

<sup>49</sup> Gemeldete Personen lt. Einwohnermelderegister der Stadt Aachen mit einziger Wohnung, Haupt- und Nebenwohnung im Alter 15 bis unter 65 Jahre zum 31.12.2011 im jeweiligen Statistischen bzw. Stadtbezirk.

### 3.16 Arbeitsmarkt – Kleinräumige Daten – 2010<sup>50</sup>

Arbeitslose in den Statistischen und Stadtbezirken zum 31.12.2010

Statistischer Bezirk/Stadtbezirk	Arbeitslose und zwar				
	insgesamt	männlich	weiblich	Deutsche	Ausländer
10 Markt	72	47	25	51	21
13 Theater	104	64	40	71	33
14 Lindenplatz	159	96	63	126	33
15 St. Jakob	302	177	125	229	73
16 Westpark	338	196	142	260	75
17 Hanbruch	208	115	93	166	41
18 Hörn	142	69	73	106	35
21 Ponttor	334	182	152	223	111
22 Hansemannplatz	218	130	88	142	76
23 Soers	53	26	27	42	11
24 Jülicher Straße	635	364	271	422	212
25 Kalkofen	244	115	129	148	95
31 Kaiserplatz	478	288	190	322	154
32 Adalbertsteinweg	982	607	375	624	355
33 Panneschopp	979	616	363	580	399
34 Rothe Erde	286	167	119	200	86
35 Trierer Straße	716	403	313	519	197
36 Frankenberg	430	253	177	315	115
37 Forst	899	463	436	624	275
41 Beverau	37	22	15	32	5
42 Burtscheider Kurgarten	244	157	87	194	50
43 Burtscheider Abtei	277	163	114	241	36
46 Steinebrück	110	59	51	88	22
47 Marschierort	357	206	151	269	88
48 Hangeweier	392	210	182	281	111
<b>10-48 Stadtbezirk Aachen</b>	<b>8 996</b>	<b>5 195</b>	<b>3 801</b>	<b>6 275</b>	<b>2 709</b>
<b>51 Stadtbezirk Aachen-Brand</b>	<b>514</b>	<b>263</b>	<b>251</b>	<b>398</b>	<b>116</b>
<b>52 Stadtbezirk Aachen-Eilendorf</b>	<b>632</b>	<b>355</b>	<b>277</b>	<b>502</b>	<b>129</b>
<b>53 Stadtbezirk Aachen-Haaren</b>	<b>559</b>	<b>330</b>	<b>229</b>	<b>420</b>	<b>137</b>
61 Kornelimünster	97	47	50	89	8
62 Oberforstbach	111	55	56	97	14
63 Walheim	218	100	118	188	29
<b>61-63 Stadtbezirk Aachen-Kornelimünster / Walheim</b>	<b>426</b>	<b>202</b>	<b>224</b>	<b>374</b>	<b>51</b>
64 Vaalserquartier	342	177	165	262	80
65 Laurensberg	174	97	77	151	23
<b>64-65 Stadtbezirk Aachen-Laurensberg</b>	<b>516</b>	<b>274</b>	<b>242</b>	<b>413</b>	<b>103</b>
<b>66 Stadtbezirk Aachen-Richterich</b>	<b>269</b>	<b>134</b>	<b>135</b>	<b>227</b>	<b>42</b>
XX Keine Zuordnung	297	165	132	260	35
<b>10-66 S t a d t A a c h e n</b>	<b>12 209</b>	<b>6 918</b>	<b>5 291</b>	<b>8 869</b>	<b>3 322</b>

© Stadt Aachen FB02/3

<sup>50</sup> Datengrundlage: Kleinräumige periodische Sonderauswertungen der Bundesagentur für Arbeit.

Arbeitslose in den Statistischen und Stadtbezirken zum 31.12.2010 (Schluss)<sup>51</sup>

Statistischer Bezirk/Stadtbezirk		Arbeitslose und zwar			% - Anteil der Arbeitslosen insgesamt an Personen im erwerbsfähigen Alter <sup>52</sup>
		im Alter unter 25	... Jahre 55 bis unter 65	Langzeitarbeitslose	
10	Markt	4	8	36	3,3
13	Theater	3	11	43	5,3
14	Lindenplatz	9	27	80	4,9
15	St. Jakob	17	32	136	5,8
16	Westpark	15	44	169	5,9
17	Hanbruch	12	30	103	9,3
18	Hörn	8	24	75	3,8
21	Ponttor	20	46	142	3,5
22	Hansemannplatz	16	34	99	5,8
23	Soers	5	12	27	3,6
24	Jülicher Straße	45	58	332	12,3
25	Kalkofen	14	23	110	13,8
31	Kaiserplatz	24	52	222	8,0
32	Adalbertsteinweg	83	85	475	13,6
33	Panneschopp	62	90	520	17,2
34	Rothe Erde	27	32	141	16,6
35	Trierer Straße	48	93	371	14,7
36	Frankenberg	23	63	214	7,4
37	Forst	69	143	482	11,0
41	Beverau	1	8	13	1,4
42	Burtscheider Kurgarten	15	35	106	6,7
43	Burtscheider Abtei	18	39	112	5,7
46	Steinebrück	2	17	52	2,7
47	Marschiertor	21	46	170	7,0
48	Hangeweier	34	46	153	5,3
<b>10-48</b>	<b>Stadtbezirk Aachen</b>	<b>595</b>	<b>1 098</b>	<b>4 383</b>	<b>7,9</b>
<b>51</b>	<b>Stadtbezirk Aachen-Brand</b>	<b>25</b>	<b>109</b>	<b>257</b>	<b>4,7</b>
<b>52</b>	<b>Stadtbezirk Aachen-Eilendorf</b>	<b>44</b>	<b>93</b>	<b>299</b>	<b>6,2</b>
<b>53</b>	<b>Stadtbezirk Aachen-Haaren</b>	<b>39</b>	<b>75</b>	<b>270</b>	<b>7,0</b>
61	Kornelimünster	10	20	38	4,5
62	Oberforstbach	3	27	47	3,4
63	Walheim	18	32	99	4,7
<b>61-63</b>	<b>Stadtbezirk Aachen-Kornelimünster / Walheim</b>	<b>31</b>	<b>79</b>	<b>184</b>	<b>5,5</b>
64	Vaalsquartier	26	49	148	4,8
65	Laurensberg	13	46	64	2,8
<b>64-65</b>	<b>Stadtbezirk Aachen-Laurensberg</b>	<b>39</b>	<b>95</b>	<b>212</b>	<b>3,9</b>
<b>66</b>	<b>Stadtbezirk Aachen-Richterich</b>	<b>15</b>	<b>43</b>	<b>119</b>	<b>4,6</b>
XX	Keine Zuordnung	24	61	33	-
<b>10-66</b>	<b>Stadt Aachen</b>	<b>812</b>	<b>1 653</b>	<b>5 757</b>	<b>7,1</b>

© Stadt Aachen FB02/3

<sup>51</sup> Datengrundlage: Kleinräumige periodische Sonderauswertungen der Bundesagentur für Arbeit.

<sup>52</sup> Gemeldete Personen lt. Einwohnermelderegister der Stadt Aachen mit einziger Wohnung, Haupt- und Nebenwohnung im Alter 15 bis unter 65 Jahre zum 31.12.2010 im jeweiligen Statistischen bzw. Stadtbezirk.

### 3.17 Verbraucherpreisindex für Nordrhein-Westfalen nach Hauptgruppen, Basis 2005=100<sup>53</sup>

Hauptgruppe	2011	2010
	Jahresdurchschnitt	
Nahrungsmittel und alkoholfreie Getränke	113,3	110,2
Alkoholische Getränke und Tabakwaren	114,1	112,9
Bekleidung, Schuhe	104,0	101,5
Wohnung, Wasser, Strom, Brennstoffe	113,7	109,8
Hausrat, laufende Instandhaltung des Hauses	103,4	102,9
Gesundheitspflege	104,9	104,3
Verkehr	117,0	112,4
Nachrichtenübermittlung	85,6	88,0
Freizeit, Unterhaltung und Kultur	101,9	101,0
Bildungswesen 5)	129,6	149,1
Beherbergungs- und Gaststättendienstleistungen	112,6	110,5
Andere Waren und Dienstleistungen	109,7	107,9
Gesamtlebenshaltung	110,2	107,8

© Stadt Aachen FB02/3

### 3.18 Sparkasse Aachen – Bestand JE –

Merkmal	Jahr	
	2011	2010
Sparkonten		
Anzahl	393 725	404 108
1 000 €	3 010 740	2 984 955
Sparkassenbriefe und Namenspfandbriefe		
Anzahl	11 867	13 065
1 000 €	492 356	544 521
Schuldverschreibungen		
1 000 €	302 507	318 663
Giro- und befristete Einlagen		
Anzahl	354 008	346 727
1 000 €	3 374 864	3 332 741
Kurz- und mittelfristige Ausleihungen in 1 000 €	1 221 679	1 052 270
Langfristige Ausleihungen in 1 000 €	5 668 029	5 582 836
Bilanzsumme in 1 000 €	9 546 317	9 301 056

© Stadt Aachen FB02/3

<sup>53</sup> Neuer Name für den Preisindex für die Lebenshaltung aller privaten Haushalte in Nordrhein-Westfalen.

Quelle: Information und Technik NRW, Statistische Berichte M I 2.

### 3.19 Insolvenzen<sup>54</sup>

Merkmal	Jahr	
	2011	2010
Insolvenzen insgesamt	457	486
davon		
Unternehmensinsolvenzen	110	132
Verbraucherinsolvenzen	313	335
übrige Insolvenzen <sup>55</sup>	34	19
betroffene Beschäftigte	264	263
voraussichtliche Forderungen in 1000 €	36 235	243 574

© Stadt Aachen FB02/3

### 3.20 Gewerbebetriebliche Veränderungen – Anmeldungen<sup>56</sup> –

Wirtschaftszweig <sup>57</sup>	2011		2010	
	ins- gesamt	dar. Neuer- richtung <sup>58</sup>	ins- gesamt	dar. Neuer- richtung <sup>58</sup>
Land- und Forstwirtschaft, Fischerei	4	4	6	5
Bergbau und Gewinnung von Steinen und Erden	1	0	2	0
Verarbeitendes Gewerbe	71	55	56	47
Energieversorgung	8	8	36	34
Wasserversorgung; Abwasser- und Abfallentsorgung und Beseitigung von Umweltverschmutzungen	3	2	5	4
Baugewerbe	247	225	188	157
Handel; Instandhaltung und Reparatur von Kraftfahrzeugen	599	481	602	506
Verkehr und Lagerei	60	56	62	52
Gastgewerbe	190	74	196	97
Information und Kommunikation	177	138	171	149
Finanz- und Versicherungsdienst- leistungen	71	53	82	64
Grundstücks- und Wohnungswesen, Freiberufliche, Wissenschaftliche und Technische Dienstleistungen	50	41	66	54
Sonstige wirtschaftliche Dienst- leistungen	320	294	333	304
Sonstige wirtschaftliche Dienst- leistungen	347	312	297	268
Öffentliche Verwaltung; Verteidigung; Sozialversicherung	0	0	0	0
Erziehung und Unterricht	29	29	32	28
Gesundheits- und Sozialwesen	9	8	21	19
Kunst, Unterhaltung und Erholung	36	32	51	41
Sonstige Dienstleistungen	171	133	189	160
Z u s a m m e n	2 393	1 945	2 395	1 989

© Stadt Aachen FB02/3

<sup>54</sup> Quelle: Information und Technik NRW.

<sup>55</sup> z.B. ehemals Selbständige, die nicht zugeordnet werden können, Nachlässe usw.

<sup>56</sup> Ohne Automatenaufsteller und Reisegewerbe. Quelle: Information und Technik NRW, Statistische Berichte D I.

<sup>57</sup> Klassifikation der Wirtschaftszweige, Ausgabe 2008.

<sup>58</sup> Ohne Zuzug aus dem Bereich einer anderen Gewerbeldebehörde.

### 3.21 Gewerbebetriebliche Veränderungen – Abmeldungen<sup>59</sup> –

Wirtschaftszweig <sup>60</sup>	2011		2010	
	ins- gesamt	darunter Aufgabe <sup>61</sup>	ins- gesamt	darunter Aufgabe <sup>61</sup>
Land- und Forstwirtschaft, Fischerei	4	4	3	2
Bergbau und Gewinnung von Steinen und Erden	0	0	2	1
Verarbeitendes Gewerbe	59	35	59	42
Energieversorgung	4	3	3	3
Wasserversorgung; Abwasser- und Abfallentsorgung und Beseitigung von Umweltverschmutzungen	6	5	5	4
Baugewerbe	184	155	177	146
Handel; Instandhaltung und Reparatur von Kraftfahrzeugen	638	496	708	564
Verkehr und Lagerei	51	43	60	48
Gastgewerbe	212	127	205	138
Information und Kommunikation	139	95	143	99
Finanz- und Versicherungsdienst- leistungen	103	83	99	71
Grundstücks- und Wohnungswesen, Freiberufliche, Wissenschaftliche und Technische Dienstleistungen	34	26	52	37
Sonstige wirtschaftliche Dienst- leistungen	246	189	240	180
Sonstige wirtschaftliche Dienst- leistungen	273	204	248	196
Öffentliche Verwaltung; Verteidigung; Sozialversicherung	0	0	0	0
Erziehung und Unterricht	18	17	17	12
Gesundheits- und Sozialwesen	16	13	15	14
Kunst, Unterhaltung und Erholung	30	22	53	35
Sonstige Dienstleistungen	159	115	139	99
<b>Z u s a m m e n</b>	<b>2 176</b>	<b>1 632</b>	<b>2 228</b>	<b>1 691</b>

© Stadt Aachen FB02/3

<sup>59</sup> Ohne Automatenaufsteller und Reisegewerbe. Quelle: Information und Technik NRW, Statistische Berichte D I.

<sup>60</sup> Klassifikation der Wirtschaftszweige, Ausgabe 2008.

<sup>61</sup> Ohne Fortzug in den Bereich einer anderen Gewerbeldebehörde.







**39.094 Einsätze der Feuerwehr; 35.143.000 m<sup>3</sup> behandeltes Abwasser; 251 kg Müll pro Person; 180 Mio Euro Gewerbesteuererinnahmen; 2.511,92 Euro Schulden pro Kopf; 3.020 Beschäftigte in der Stadtverwaltung.**

# Verwaltung und Finanzen, Sicherheit und Soziales

4.1	Personal der Stadtverwaltung	66
4.2	Städtischer Haushalt – Haushaltsplan	66
4.3	Gesamtschulden der Stadt	67
4.4	Gemeindesteuer – Hebesätze	67
4.5	Steuereinnahmen der Stadt	68
4.6	Steueraufkommen des Finanzamtes Aachen-Stadt	68
4.7	Energie- und Wasserversorgung	69
4.8	Abfallentsorgung	70
4.9	Abwasserbeseitigung	71
4.10	Kriminalität	72
4.11	Justizvollzugsanstalt	72
4.12	Feuerwehr	73
4.13	Heime	74
4.14	Jugendhilfe – Kindertageseinrichtungen	74
4.15	Jugendhilfe – Jugendfürsorge JE	75
4.16	Sozialversicherung	75
4.17	Grundsicherung für Arbeitsuchende – SBG II Leistungen	76

#### 4.1 Personal der Stadtverwaltung<sup>62</sup>

M e r k m a l	2011	2010
	30.06.	
Hauptberuflich Vollbeschäftigte insgesamt	1 951	1 962
davon		
Beamte	806	825
Tariflich Beschäftigte	1 145	1 137
Teilzeitbeschäftigte (19,25 u.m. Wochenarbeits-Std.) insgesamt	978	933
davon		
Beamte	197	177
Tariflich Beschäftigte	781	756
Auszubildende insgesamt	91	95
davon		
Beamte	66	68
Tariflich Beschäftigte	25	27

© Stadt Aachen FB02/3

#### 4.2 Städtischer Haushalt – Haushaltsplan<sup>63</sup>

M e r k m a l	2011	2010
	1 000 €	
Ergebnisplan		
Gesamtbetrag der Erträge	685 890,5	672 523,7
Gesamtbetrag der Aufwendungen	746 132,6	729 369,5
Finanzplan		
Gesamtbetrag der Einzahlungen aus laufender Verwaltungstätigkeit	664 548,5	664 298,3
Gesamtbetrag der Auszahlungen aus laufender Verwaltungstätigkeit	710 230,9	697 755,8
Gesamtbetrag der Einzahlungen aus der Investitions- tätigkeit und der Finanzierungstätigkeit	108 384,5	109 496,4
Gesamtbetrag der Auszahlungen aus der Investitions- tätigkeit und der Finanzierungstätigkeit	128 208,1	128 360,8
Gesamtbetrag der Kredite, deren Aufnahme für Investitionen erforderlich ist	36 767,0	19 811,8

© Stadt Aachen FB02/3

<sup>62</sup> Ohne Personal von Eigenbetrieben.

<sup>63</sup> Entsprechend der Haushaltssatzung.

#### 4.3 Gesamtschulden der Stadt<sup>64,65</sup>

Merkmal	2011		2010	
	1 000 €	€ je Einwohner	1 000 €	€ je Einwohner
Äußere Schulden insgesamt	648 201	2 511,92	650 140	2 523,10
davon				
Schulden aus Kreditmarktmitteln im engeren Sinne <sup>66</sup>	648 159	2 511,75	650 095	2 522,92
Schulden bei Verwaltungen <sup>67</sup>	42	0,16	45	0,17
Innere Schulden aus Sondervermögen ohne Sonderrechnung	0	-	0	-

© Stadt Aachen FB02/3

#### 4.4 Gemeindesteuer – Hebesätze

Merkmal	Jahr	
	2011	2010
Grundsteuer		
A Land- und forstwirtschaftliche Betriebe	%	305
B Sonstige Grundstücke	%	495
		470
Gewerbesteuer nach Ertrag	%	445
		445
Vergnügungssteuer, % des Eintrittspreises		68
		68
Hundesteuer		
1 Hund	€	120
2 Hunde	je Hund €	144
3 und mehr Hunde	je Hund €	156
1 gefährlicher Hund	€	720
2 gefährliche Hunde	je Hund €	960
3 und mehr gefährliche Hunde	je Hund €	1 152
		1 152
Jagdsteuer, % des Jagdwertes		17
		24

© Stadt Aachen FB02/3

<sup>64</sup> Grundlage für die Berechnung der €-Beträge je Einwohner waren hier die amtlichen Bevölkerungszahlen des Landesamtes für Datenverarbeitung und Statistik NRW für die Bevölkerung am Ort der Hauptwohnung zum 30.6. des Berichtsjahres ( 2010: 257.675, 2011: 258.050).

<sup>65</sup> Schuldenstand beim Abschluss des Haushaltsjahres.

<sup>66</sup> Sparkassen, Girozentralen, sonst. Kreditinstitute, Bausparkassen, Versicherungen.

<sup>67</sup> Bund, LAF, Land, Gemeinden (Gemeindeverbände).

<sup>68</sup> 3,00 € pro angefallene 10 m<sup>2</sup>; Pauschsteuer ist der Regelfall.

#### 4.5 Steuereinnahmen der Stadt

Merkmal	Jahr	
	2011	2010
Steuereinnahmen (netto) insgesamt in 1000 € davon	329 617	285 841
Grundsteuer A	175	165
Grundsteuer B	42 091	40 082
Gewerbsteuer	180 266	144 971
abzüglich Gewerbesteuerumlage	- 28 233	- 22 328
Anteil an der Einkommensteuer <sup>69</sup>	80 094	73 649
Kompensationszahlung Familien- leistungsausgleich	8 779	9 382
Anteil an der Umsatzsteuer	13 935	13 202
Vergnügungssteuer	2 417	2 180
Hundsteuer	845	838
Jagdsteuer	12	14
Spielbankabgabe	809	984
Zweitwohnungssteuer	399	374

© Stadt Aachen FB02/3

#### 4.6 Steueraufkommen des Finanzamtes Aachen-Stadt

Merkmal	Jahr	
	2011	2010
Steueraufkommen insgesamt in Tsd. € <sup>70</sup> darunter	1 526 924	1 576 077
Lohnsteuer	561 512	550 613
Einkommensteuer	156 120	159 931
Körperschaftsteuer	27 448	37 789
Umsatzsteuer	477 612	476 232
Erbschaft- und Schenkungsteuer	53 493	98 772
Kraftfahrzeugsteuer	51 052	51 592
Grunderwerbsteuer	23 105	29 383
Zinsabschlagsteuer/Kapitalertragsteuer/ Abgeltungsteuer (ab 2009)	85 116	77 456
Solidaritätszuschlag	91 455	94 307

© Stadt Aachen FB02/3

<sup>69</sup> Einschl. Schlusszahlung

<sup>70</sup> Ohne das Gewerbesteueraufkommen der Stadt Aachen aufgrund der von den Finanzämtern festgesetzten Gewerbesteuerermessbeträge; gerundete Zahlen.

#### 4.7 Energie- und Wasserversorgung<sup>71</sup>

Merkmal	Jahr	
	2011	2010
Strom		
Nutzbare Stromabgabe insgesamt in 1 000 kWh	1 333 728	1 354 360
davon an		
Industrie	815 387	811 449
Haushalte	510 319	532 736
Sonstige	8 022	10 176
Gas		
Nutzbare Gasabgabe insgesamt in 1 000 kWh	2 234 355	2 688 438
davon an		
Industrie	797 879	926 600
Gewerbe und Sonstige	239 726	324 906
Haushalte	1 196 750	1 436 932
Wärme		
Nutzbare Wärmeabgabe insgesamt in 1 000 kWh	269 914	326 391
Wasser		
Nutzbare Wasserabgabe insgesamt in 1 000 cbm	15 616	15 842
davon an		
Industrie	2 283	2 233
Gewerbe, Haushalte und Sonstige	13 333	13 609

© Stadt Aachen FB02/3

<sup>71</sup> Nach Angaben der Stadtwerke Aachen Aktiengesellschaft.

#### 4.8 Abfallentsorgung<sup>72</sup>

M e r k m a l	Jahr	
	2011	2010
Abfallaufkommen (alle Angaben in t)		
Hausmüll (ohne getrennt gesammelten Bioabfall)	36 611	35 814
Getrennt gesammelter Bioabfall	17 275	16 465
Sperrmüll	8 090	8 728
Haus-, Bio- und Sperrmüllmenge insgesamt	61 976	61 007
davon		
verwertete Abfälle	21 686	20 829
beseitigte Abfälle	40 290	40 178
je Einwohner	0,251	0,248
Hausmüllähnliche Gewerbeabfälle	2 318	2 304
Garten-, Park- und Friedhofsabfälle	12 953	12 558
Straßenkehrsicht	2 279	2 386
Baustellenabfälle	0	0
Bauschutt	4 295	11 095
Bodenaushub/Straßenaufbruch	1 392	162
Krankenhausabfälle	2 205	2 376
Problemabfälle aus Haushaltungen (Schadstoffe)	235	314
Sonstige nicht ausgeschlossene Abfälle	1 732	2 998
Metalle	406	354
Holz	2 646	1 746
Papier, Pappe, Karton (DSD-Verpackungen und graphische/sonstige PPK)	17 131	16 016
Glas	5 907	5 299
Leichtverpackungen (Gelber Sack)	7 739	6 939
Sortierrückläufe	7 416	2 547
Z u s a m m e n	130 630	128 101
Depotcontainer JE		
Depotcontainerstandorte im Stadtgebiet mit ... Containern	212	215
Glascontainer	643	652

© Stadt Aachen FB02/3

<sup>72</sup> Nach Angaben des Aachener Stadtbetriebs.



#### 4.9 Abwasserbeseitigung<sup>73</sup>

M e r k m a l	Jahr	
	2011	2010
Öffentliche Kläranlagen <sup>74</sup> , Anzahl	4	4
darin behandeltes Abwasser insgesamt in 1 000 cbm	35 143	35 873
davon in den Kläranlagen		
Soers	24 642	24 752
Eilendorf	4 510	4 938
Horbach	1 999	1 971
Brand	3 993	4 211
häusliches u. industrielles Abwasser, Fremdwasser insg.	25 459	27 962
davon in den Kläranlagen		
Soers	18 668	19 891
Eilendorf	2 850	3 630
Horbach	1 210	1 272
Brand	2 731	3 169
Niederschlagswasser insgesamt	9 685	7 912
davon in den Kläranlagen		
Soers	5 974	4 861
Eilendorf	1 660	1 308
Horbach	789	700
Brand	1 262	1 043

© Stadt Aachen FB02/3

<sup>73</sup> Nach Angaben des Wasserverbands Eifel-Rur.

<sup>74</sup> Alle mit biologischer Behandlung.

#### 4.10 Kriminalität<sup>75</sup>

M e r k m a l	Jahr	
	2011	2010
Bei der Polizei bekanntgewordene Straftaten insgesamt auf 100 000 Einwohner	33 184 12 829	28 365 10 978
Unter allen Straftaten waren (Delikte)		
Gewaltkriminalität darunter	1 279	1 304
Mord	7	8
Totschlag	10	5
Vergewaltigung	38	52
Raub	396	396
Gefährliche und schwere Körperverletzung	824	841
Straßenkriminalität darunter	8 988	7 426
Diebstähle von Kraftwagen	281	272
Diebstähle von Mopeds und Krafträdern	670	589
Fahrraddiebstähle	1 446	1 250
Diebstahl darunter	14 408	12 201
Einbruchdiebstahl in/aus Wohnungen	935	726
Taschendiebstahl	911	691
Ladendiebstahl	2 596	2 386
Rauschgiftkriminalität	2 541	2 149
Aufgeklärte Fälle		
Anzahl	17 443	14 876
%-Quote	52,6	52,4
Ermittelte Tatverdächtige und zwar	12 490	11 190
männlich	9 579	8 673
unter 21 Jahren	3 227	2 999
Ausländer	3 998	3 998

© Stadt Aachen FB02/3

#### 4.11 Justizvollzugsanstalt

M e r k m a l	Jahr	
	2011	2010
Gefangene, Monatsdurchschnitt	754	738
Summe der Hafttage	274 721	269 582

© Stadt Aachen FB02/3

<sup>75</sup> Quelle: Polizeipräsident Aachen. Da die Delikte je nach Tatbestand in den nachstehenden Gruppen evtl. mehrfach erfasst sind, liegt die Addition dieser Teilzahlen über dem Gesamtergebnis.

#### 4.12 Feuerwehr<sup>76</sup>

Merkmal	Jahr	
	2011	2010
Einsätze der Feuerwehr insgesamt <sup>77</sup>	39 094	38 189
Brandeinsätze insgesamt	1 259	1 298
davon		
Kleinbrände a	394	374
Kleinbrände b	144	113
Mittelbrände	10	14
Grossbrände	5	5
Blinde Alarme	258	228
Blinde Alarme durch BMA	432	533
Böswillige Alarme	16	31
Technische Hilfeleistungen insgesamt	2 410	2 551
davon		
Menschen in Notlage	538	701
Tiere in Notlage	230	231
Gefahrgut (Chemikalien, Kraftstoff ...)	159	204
Verkehrsunfälle/ -störungen	121	113
Unwetter (Wasser, Sturm...)	127	163
Sonstige technische Hilfeleistungen	838	731
Fehleinsätze <sup>78</sup>	394	403
Rettungsdienst mit Notarzt	7 898	7 265
Rettungsdienst insgesamt	22 984	22 359
davon		
Hausunfälle	618	616
Verkehrsunfälle	547	442
Strassenunfälle	300	387
Betriebsunfälle	185	170
Sportunfälle	132	132
Schulunfälle	101	122
Sonstige Unfälle	5 616	5 050
Notfälle	15 144	15 111
Fehleinsätze <sup>78</sup>	341	329
Krankentransport insgesamt	12 046	11 584
davon		
Krankentransporte	11 096	10 834
Verletzentransporte	291	246
Infektionstransporte	369	290
Sonstige Transporte	166	0
Fehleinsätze <sup>78</sup>	12	6

© Stadt Aachen FB02/3

<sup>76</sup> Quelle: Auswertung der Städtischen Feuerwehr

<sup>77</sup> Ohne freiw. Feuerwehr

<sup>78</sup> Blinde und böswillige Alarmierungen.

#### 4.13 Heime<sup>79 80</sup>

M e r k m a l	2011		2010	
	Heime	Plätze	Heime	Plätze
Heime insgesamt JE	62	3 345	61	3 334
davon				
Altenheime	27	2 427	27	2 427
Wohnheime für Behinderte <sup>81</sup>	19	527	19	532
Tagespflegeheime	8	98	7	86
Kinder- und Jugendheime	8	293	8	289

© Stadt Aachen FB02/3

#### 4.14 Jugendhilfe – Kindertageseinrichtungen<sup>80</sup>

M e r k m a l	Jahr	
	2011	2010
Einrichtungen insgesamt JE		
und zwar		
städtische	129	129
sonstige Träger	57	57
Kindertageseinrichtungen	70	70
Sonderkindergärten	127	127
2	2	2
Platzbelegung JE <sup>82</sup>		
Kindpauschalen	6 764	6 805
davon		
Schulkinder	36	55
Kinder U3	933	824
Kinder Ü3	5 831	5 981
offene Ganztagschule	4 022	3 679

© Stadt Aachen FB02/3

<sup>79</sup> Nach Angaben des Sozialamtes der Städteregion Aachen.

<sup>80</sup> Nach Angaben des Fachbereichs Kinder, Jugend und Schule der Stadt Aachen.

<sup>81</sup> Platzzahlen inkl. Außenwohngruppen.

<sup>82</sup> ohne die 2 ausgewiesenen Sonderkindergärten der Lebenshilfe

#### 4.15 Jugendhilfe – Jugendfürsorge JE<sup>80</sup>

M e r k m a l	Jahr	
	2011	2010
Pflegekinder in Familien	267	258
Kinder in		
Heimpflege	256	224
Tagespflege	52	31
Unterbringung im Rahmen der intensiven pädagogischen Einzelfallhilfe	17	13
Eingliederungshilfe für seelisch behinderte Kinder und Jugendliche		
stationär	119	116
ambulant	400	394
Gesetzliche Amtspflegschaften und Vormundschaften	11	10
Bestellte Amtsvormundschaften, Pflegschaften	170	131
Beistandschaften	691	893
Jugendgerichtshilfe, abgeschlossene Fälle im Jahr	1 421	1 606

© Stadt Aachen FB02/3

#### 4.16 Sozialversicherung<sup>83</sup>

M e r k m a l	Jahr	
	2011	2010
Rentenversicherung		
Deutsche Rentenversicherung Bund		
Rentanträge insgesamt	399	428
davon		
Versichertenrenten	216	198
Witwenrenten	156	198
Waisenrenten	27	32
Deutsche Rentenversicherung Regionalträger		
Rentanträge insgesamt	379	396
davon		
Versichertenrenten	151	180
Witwenrenten	182	170
Waisenrenten	46	46
Deutsche Rentenversicherung Knappschaft Bahn See		
Rentanträge insgesamt	23	42
davon		
Versichertenrenten	10	22
Witwenrenten	11	19
Waisenrenten	2	1
Deutsche Rentenversicherung Bund u. Regionalträger		
Anträge auf Kontenklärungen, Rentenauskünfte	248	303

© Stadt Aachen FB02/3

<sup>83</sup> Laut Angabe Versicherungsamt, Stadt Aachen

#### 4.17 Grundsicherung für Arbeitsuchende – SGB II Leistungen<sup>84</sup>

M e r k m a l	Jahresdurchschnitt	
	2011	2010
Bedarfsgemeinschaften insgesamt	13 410	13 611
mit Leistungen zum Lebensunterhalt ( ALG II )	12 453	12 681
mit Leistungen für Unterkunft und Heizung	12 971	13 196
mit Sozialgeld	2 091	2 330
Personen insgesamt	24 955	25 663
Erwerbsfähige Hilfsbedürftige insgesamt	18 203	18 503
davon		
unter 25 Jahren	3 093	3 150
25 Jahre und älter	15 110	15 353
Deutsche	12 448	12 668
Ausländer	5 636	5 768
arbeitslose erwerbsfähige Hilfsbedürftige	9 247	9 575
Nichterwerbsfähige Hilfsbedürftige insgesamt	6 752	7 054
SGB II Leistungen insgesamt (Jahresdurchschnitt mtl.in €)	11 650 508	12 385 306
Leistungen zum Lebensunterhalt ( ALG II )	4 745 034	4 907 244
Leistungen für Unterkunft und Heizung	4 916 043	4 889 817
Sozialgeld	190 857	204 461
Sozialversicherungsbeiträge	1 725 978	2 295 335
Sonstige Leistungen	52 032	68 083

© Stadt Aachen FB02/3

<sup>84</sup> Quelle: Statistik der Bundesagentur für Arbeit







**Gäste in Aachen: 346.349 in den Carolus Thermen; 562.547 im Euregio-Zoo; 363.000 beim CHIO; 138.079 aus dem Ausland; 863.770 Übernachtungen. 259 Sportvereine mit 60.028 Mitgliedern; 614.150 Besucher/innen öffentlicher Schwimmbäder.**





# Gesundheit, Tourismus und Freizeit

5.1	Carolus Thermen Bad Aachen	80
5.2	Ärzte in freier Praxis, Apotheken	81
5.3	Krankenanstalten	82
5.4	Ausgewählte Todesursachen	83
5.5	Öffentliche Schwimmbäder	84
5.6	Sportvereine und Sportstätten	85
5.7	Beherbergung – Betriebe und Betten	86
5.8	Beherbergung – Angekommene Gäste	86
5.9	Beherbergung – Übernachtungen	87
5.10	Eurogress Aachen – Kongresszentrum	87
5.11	Aachener Tierpark EUREGIO-ZOO	88
5.12	Internationales Reitturnier CHIO Aachen	89

## 5.1 Carolus Thermen Bad Aachen

Merkmal	Jahr	
	2011	2010
Öffnungstage	360	365
Gäste insgesamt	346 349	353 077
Gäste durchschnittlich je Tag	962	968
Von allen Gästen		
Besuch nur der Thermalbadewelt		
%-Anteil	66,8	66,6
Besuch auch des Saunabereichs		
%-Anteil	33,2	33,4

© Stadt Aachen FB02/3

## 5.2 Ärzte in freier Praxis, Apotheken

Merkmal	Jahr	
	2011	2009
Ärzte <sup>85</sup> JE		
Ärzte in freier Praxis insgesamt	633	537
darunter im Fachgebiet		
Allgemeinmedizin	173	185
Anästhesie	31	25
Arbeitsmedizin	3	5
Augenheilkunde	27	22
Chirurgie	28	9
Frauenheilkunde und Geburtshilfe	59	58
Hals-, Nasen- und Ohrenheilkunde	18	18
Haut- und Geschlechtskrankheiten	23	20
Innere Medizin	91	58
Kinderheilkunde <sup>86</sup>	29	43
Laboratoriumsmedizin	4	4
Mund-, Kiefer- und Gesichtschirurgie	14	11
Neurologie	19	21
Nuklearmedizin	6	3
Orthopädie	30	22
Psychiatrie, Psychotherapie und Psychotherapeutische Medizin	46	21
Radiologie, Radiologische Diagnostik und Strahlentherapie	20	13
Urologie	12	7
Ärzte in freier Praxis auf 10 000 Einwohner	25,6	22,0
Zahnärzte in freier Praxis insgesamt	152	153
auf 10 000 Einwohner	6,1	6,3
Apotheken JE		
Apotheken insgesamt	78	83
davon		
öffentliche Apotheken	75	80
Krankenhausapotheken	3	3

© Stadt Aachen FB02/3

<sup>85</sup> Einschl. Assistenzärzte.

<sup>86</sup> Einschl. Kinder- und Jugendpsychiater.

### 5.3 Krankenanstalten

M e r k m a l	Jahr	
	2011	2010
Akut-Krankenanstalten		
Einrichtungen JE <sup>87</sup>	4	4
Krankenstationen einschl. Geburtshilfe <sup>88</sup>		
Krankenbetten JE	2 362	2 363
Zugang Kranke	83 830	83 755
darunter Ortsfremde	38 105	37 082
Belegung Kranke JE	1 138	1 135
Verpflegte Personen	84 340	84 090
Pflegetage	686 582	687 286
Durchschnittliche Bettenausnutzung in % <sup>89</sup>	79,6	79,5
Stationen für gesunde Neugeborene		
Säuglingsbetten JE	86	86
Zugang Säuglinge	3 081	3 106
Belegung Säuglinge JE	26	26
Verpflegte Säuglinge	3 105	3 122
Pflegetage	14 092	14 106
Durchschnittliche Bettenausnutzung in % <sup>89</sup>	44,9	44,8
Ambulante Behandlung		
Behandelte Personen	159 730	157 322
Sonstige Krankenanstalten		
Einrichtungen JE <sup>90</sup>	3	3
Krankenbetten JE	687	687
Zugang Kranke	6 429	6 582
darunter Ortsfremde	4 720	4 768
Belegung Kranke JE	510	511
Verpflegte Personen	7 098	7 132
Pflegetage	225 180	225 682
Durchschnittliche Bettenausnutzung in % <sup>89</sup>	89,8	90,0

© Stadt Aachen FB02/3

<sup>87</sup> Klinikum der RWTH, Luisenhospital, Marienhospital und St.-Franziskus-Krankenhaus.

<sup>88</sup> Einschl. Mütter und deren Betten, jedoch ohne gesunde Neugeborene und deren Betten.

<sup>89</sup> Errechnet nach der Formel "(Pflegetage x 100) : (Betten JE x Kalendertage im Jahr)".

<sup>90</sup> Alexianer-Krankenhaus, Rheumaklinik Landesbad, Reha-Klinik an der Rosenquelle. Die beiden letztgenannten Einrichtungen sind auch in der Beherbergungsstatistik erfasst.

#### 5.4 Ausgewählte Todesursachen<sup>91</sup>

M e r k m a l	Jahr	
	2010	2009
Gestorbene insgesamt <sup>92</sup> und zwar ... Todesursache	2 279	2 344
Bestimmte infektiöse und parasitäre Krankheiten	79	65
Neubildungen	608	621
darunter bösartige Neubildungen	600	615
Endokrine und Ernährungs-/Stoffwechselkrankheiten	44	59
darunter Zuckerkrankheit (Diabetes mellitus)	25	30
Psychische und Verhaltensstörungen	45	54
Krankheiten des Nervensystems	76	63
Krankheiten des Kreislaufsystems	885	879
darunter		
akuter Herzmuskelinfarkt	127	127
Schlaganfall	60	44
Krankheiten des Atmungssystems	187	202
Krankheiten des Verdauungssystems	91	84
Krankheiten des Urogenitalsystems	52	53
Verletzungen, Vergiftungen und bestimmte andere Folgen äußerer Ursachen	81	100
Transportmittelunfälle	6	.
Vorsätzliche Selbstbeschädigung	22	37

© Stadt Aachen FB02/3

<sup>91</sup> Sterbefälle Ortsansässiger; Quelle: Information und Technik NRW, Statistische Berichte A IV 3.

<sup>92</sup> Gegenüber der von der Stadt Aachen ermittelten Zahl der Gestorbenen sind Differenzen durch zeitlich unterschiedliche Erfassung von Austauschbelegen zur Statistik der Sterbefälle möglich.

## 5.5 Öffentliche Schwimmbäder<sup>93</sup>

Merkmal	Jahr	
	2011	2010
<b>Schwimmhalle Mitte</b> <sup>94</sup>		
Besucher insgesamt	50 572	74 294
davon		
öffentlicher Badebetrieb	31 654	44 871
davon		
Erwachsene	28 311	41 012
Kinder und Jugendliche	1 096	1 700
Nichtzahler	2 247	2 159
Schulen	18 918	29 423
<b>Schwimmhalle Süd</b>		
Besucher insgesamt	228 788	219 795
davon		
öffentlicher Badebetrieb	192 045	181 825
davon		
Erwachsene	117 965	108 268
Kinder und Jugendliche	32 723	33 717
Nichtzahler	41 357	39 840
Schulen	36 743	37 970
<b>Schwimmhalle Brand</b>		
Besucher insgesamt	126 232	122 561
davon		
öffentlicher Badebetrieb	79 987	78 936
davon		
Erwachsene	51 640	50 623
Kinder und Jugendliche	14 662	15 079
Nichtzahler	13 685	13 234
Schulen	46 245	43 625
<b>Ulla-Klinger-Halle (ehemals Halle West)</b> <sup>94</sup>		
Besucher insgesamt	136 589	125 955
davon		
öffentlicher Badebetrieb	90 949	80 608
davon		
Erwachsene	60 955	56 341
Kinder und Jugendliche	13 847	11 658
Nichtzahler	16 147	12 609
Schulen	45 640	45 347
<b>Freibad Hangeweier</b>		
Besucher insgesamt	71 969	98 638
davon		
öffentlicher Badebetrieb	70 260	95 868
davon		
Erwachsene	39 945	58 956
Kinder und Jugendliche	19 269	23 626
Nichtzahler	11 046	13 286
Schulen	1 709	2 770

<sup>93</sup> Nach Angaben des Sportamtes der Stadt Aachen.

Aufgrund der Schlüsselgewaltübertragung an die schwimmsporttreibenden Vereine kann das Sportamt die Vereinsschwimmer für die Besucherstatistik nicht ermitteln. Diese werden nur innerhalb des öffentlichen Badebetriebs als Nichtzahler erfasst.

<sup>94</sup> Hallenschließungen: Schwimmhalle Aachen-Mitte vom 19.2.2010 bis 28.2.2010, 19.7.2010 bis 29.8.2010 sowie 1.5.2011 bis 9.10.2011. Ulla-Klinger-Halle vom 9.8.2010 bis 29.8.2010.

## 5.6 Sportvereine und Sportstätten<sup>95</sup>

Merkmal	Jahr	
	2011	2010
<b>Sportvereine JE</b>		
Zahl der Vereine	259	260
Mitglieder insgesamt	60 028	63 288
<b>Sportstätten JE</b>		
<b>Freiluft-Sportstätten</b>		
Sportanlagen	36	36
darunter		
Rasenplätze (Kunst- und Naturrasen)	31	31
Tennisplätze	20	20
Tennisplätze	127	127
DFB Mini-Spielfelder	3	3
Freibäder	1	1
Golfplätze	1	1
<b>Hallen-Sportstätten</b>		
Sporthallen	12	12
Turnhallen	67	67
Gymnastikhallen	14	14
Hallenbäder	4	4
Lehrschwimmb Becken	6	6
Tennishallen/-komplexe	8	9
Squash-Hallen	24	24
Reithallen <sup>96</sup>	12	12
Eissporthallen	1	1
Kletterhallen	1	1
Badmintonhallen	2	2

© Stadt Aachen FB02/3

<sup>95</sup> Nach Angaben des Fachbereichs Sport der Stadt Aachen; einschl. private Sportstätten

<sup>96</sup> Soweit dem Fachbereich Sport bekannt.

### 5.7 Beherbergung – Betriebe und Betten –<sup>97</sup>

Betriebsart	2011			2010		
	Stand JE <sup>98</sup> Betriebe	Betten	Betten- ausnutzung in % <sup>99</sup>	Stand JE 98 Betriebe	Betten	Betten- ausnutzung in % <sup>99</sup>
Hotels	26	2 347	51,2	26	2 327	48,8
Hotels garnis	26	1 421	41,2	26	1 385	40,9
Vorsorge- und Reha-Kliniken <sup>100</sup>	3	442	.	3	442	.
Erholungs-, Ferien- und Schulungsheime	6	197	38,8	5	172	.
Sonstige Beherbergungs- betriebe	6	268	.	2	180	.
Z u s a m m e n	67	4 675	50,9	62	4 506	50,2

© Stadt Aachen FB02/3

### 5.8 Beherbergung – Angekommene Gäste –<sup>97</sup>

Betriebsart	2011		2010	
	Angekommene Gäste insgesamt	dar. Aus- lands- gäste <sup>101</sup>	Angekommene Gäste insgesamt	dar. Aus- lands- gäste <sup>101</sup>
Hotels	269 422	95 407	240 293	81 029
Hotels garnis	116 970	31 534	116 655	30 767
Vorsorge- und Reha- Kliniken <sup>100</sup>	.	.	.	.
Erholungs-, Ferien- und Schulungsheime	11 265	377	11 041	413
Sonstige Beherbergungs- betriebe	.	.	.	.
Z u s a m m e n	434 919	138 079	405 217	123 467

© Stadt Aachen FB02/3

<sup>97</sup> Quelle: Information und Technik NRW, Statistische Berichte G IV 1 und monatliche Standardauswertungen.

<sup>98</sup> Geöffnete Betriebe mit 9 und mehr angebotenen Gästebetten.

<sup>99</sup> Durchschnittliche Ausnutzung der angebotenen Gästebetten nach der Rechenformel "(Übernachtungen : angebotene Bettentage) x 100".

<sup>100</sup> 3 Einrichtungen sind sowohl in der Beherbergungsstatistik als auch in der Krankenanstaltsstatistik erfasst.

<sup>101</sup> Maßgebend für die Unterscheidung nach der Herkunft der Gäste ist nicht die Staatsangehörigkeit, sondern der ständige Wohnsitz.



## 5.9 Beherbergung – Übernachtungen –<sup>97</sup>

Betriebsart	2011		2010	
	Übernach- tungen insgesamt	dar. von Auslands- gästen <sup>101</sup>	Übernach- tungen insgesamt	dar. von Auslands- gästen <sup>101</sup>
Hotels	438 720	160 501	416 057	153 006
Hotels garnis	206 798	63 558	205 931	61 535
Vorsorge- und Rehakliniken <sup>100</sup>	.	.	.	.
Erholungs-, Ferien- und Schulungsheime	25 717	1 581	24 882	1 759
Sonstige Beherbergungs- betriebe	.	.	.	.
Z u s a m m e n	863 770	251 445	845 661	242 908

© Stadt Aachen FB02/3

## 5.10 Eurogress Aachen – Kongresszentrum –

M e r k m a l	Jahr	
	2011	2010
Veranstaltungen insgesamt	1 043	1 138
davon		
Konzerte	77	67
Shows	49	20
Theater/Ballett	27	27
Ausstellungen/Börsen	68	59
Kongresse/Tagungen/Seminare	649	828
Gesellschaftliche Veranstaltungen <sup>102</sup>	173	137

© Stadt Aachen FB02/3

<sup>102</sup> Bälle, karneval. Veranstaltungen u.dgl.

## 5.11 Aachener Tierpark EUREGIO-ZOO<sup>103</sup>

Merkmal	Jahr	
	2011	2010
Gesamtfläche, Ar	89	89
Tierbestand insgesamt	690	883
davon		
Säugetiere	238	301
Vögel	417	545
Reptilien	35	37
Besucher insgesamt	562 547	491 067
davon		
mit Tageskarten	183 343	157 608
davon		
Erwachsene (Vollzahler)	95 844	80 737
Ermäßigungen (Rentner, Aachen-Pass, Studenten) <sup>104</sup>	10 117	8 890
Kinder über 3 Jahre <sup>105</sup>	50 111	42 016
Gruppen	27 271	25 965
Kinder unter 3 Jahren	28 082	25 183
mit Jahreskarten	170 380	150 120
mit Freikarten	334	1 590

<sup>103</sup> Quelle: Aachener Tierpark Gemeinnützige AG

<sup>104</sup> Nur Werktagsbesucher, an den übrigen Tagen unter "Erwachsene" erfasst.

<sup>105</sup> Im Alter 3 - 17 Jahre

## 5.12 Internationales Reitturnier CHIO Aachen<sup>106</sup>

Merkmal	8.7.-17.7 2011	9.7.-18.7 2010
Zuschauer insgesamt	363 000	353 500
<b>Springen, Teilnehmer</b>		
Nationen	19	16
und zwar		
Equipen	8	10
Einzelreiter	27	20
Pferde	210	202
Reiter	67	70
<b>Dressur, Teilnehmer</b>		
Nationen	15	15
und zwar		
Equipen	8	9
Einzelreiter	33	29
Pferde	89	76
Reiter	65	61
<b>Fahren, Teilnehmer</b>		
Nationen	11	10
und zwar		
Equipen	6	7
Einzelfahrer	7	3
Pferde	125	120
Fahrer	25	24

<sup>106</sup> Quelle: Aachen-Laurensberger Rennverein e.V.



**37 Grundschulen; 6 Hauptschulen; 4 Realschulen; 12  
Gymnasien; 4 Gesamtschulen; 5 Berufsschulen; 4 Fach-  
oberschulen; 321.489 Besucher/innen der Stadtbibliothek;  
106.314 Theater-Gäste.**

# Bildung und Kultur

6.1	Schulen 2011	92
6.2	Schulen 2010	93
6.3	Volkshochschule Aachen – Das Weiterbildungszentrum –	94
6.4	Stadtbibliothek	95
6.5	Museen	96
6.6	Theater Aachen	97
6.7	Städtische Konzerte	98
6.8	Grenzlandtheater der StädteRegion Aachen	98
6.9	Stadtpuppenbühne „Öcher Schängche“	99

## 6.1 Schulen 2011<sup>107</sup>

M e r k m a l	15.10.2011			
	Ein- richtungen/ Schulen	Gruppen/ Klassen	Schüler/Studenten insgesamt	dar. weibl.
<b>Allgemeinbildende Schulen</b>				
<b>Grundschulen insgesamt</b>	<b>40</b>	<b>328</b>	<b>7 592</b>	<b>3 742</b>
davon				
städtische	36	296	6 822	3 368
sonstiger Träger	1	8	187	87
Montessori-Grundschulen (städtisch)	3	24	583	287
<b>Schulkindergärten an Förderschulen</b> (sonstiger Träger)	2	x	86	36
<b>Förderschulen insgesamt</b> <sup>108</sup>	<b>14</b>	<b>144</b>	<b>1 541</b>	<b>553</b>
davon				
städtische	7	47	535	203
sonstiger Träger	7	97	1 006	350
<b>Hauptschulen</b> (alle städtisch)	<b>6</b>	<b>89</b>	<b>1 714</b>	<b>688</b>
<b>Realschulen</b> (alle städtisch)	<b>4</b>	<b>76</b>	<b>2 043</b>	<b>992</b>
<b>Abendrealschule (Träger Stadt und Kreis Aachen)</b>	<b>1</b>	<b>x</b>	<b>420</b>	<b>216</b>
<b>Gymnasien insgesamt</b>	<b>12</b>	<b>199</b> <sup>109</sup>	<b>10 019</b>	<b>5 336</b>
davon				
städtische	8	145	7 299	3 664
sonstiger Träger (privat)	4	54	2 720	1 672
<b>Abendgymnasium (Träger Stadt und Kreis Aachen)</b>	<b>1</b>	<b>x</b>	<b>347</b>	<b>186</b>
<b>Gesamtschulen</b> (städtisch)	<b>4</b>	<b>110</b> <sup>109</sup>	<b>3 878</b>	<b>1 953</b>
<b>Freie Waldorfschule</b> (privat)	<b>1</b>	<b>15</b>	<b>470</b>	<b>241</b>
<b>Berufskollegs</b>				
<b>Berufsschulen</b> (alle städtisch)	<b>5</b>	<b>460</b>	<b>7 699</b>	<b>3 085</b>
<b>Berufsorientierungsjahr</b>	<b>3</b>	<b>7</b>	<b>93</b>	<b>49</b>
davon				
städtische	2	4	66	38
sonstiger Träger (privat)	1	3	27	11
<b>Berufsgrundschuljahr</b> (städtisch)	<b>3</b>	<b>8</b>	<b>164</b>	<b>52</b>
<b>Berufsfachschulen</b> insgesamt	<b>5</b>	<b>82</b>	<b>1 385</b>	<b>728</b>
davon				
städtische	4	74	1 321	701
sonstiger Träger	1	8	64	27
<b>Fachoberschulen</b> (alle städtisch)	<b>4</b>	<b>43</b>	<b>712</b>	<b>301</b>
<b>Berufliches Gymnasium</b>	<b>3</b>	<b>19</b>	<b>366</b>	<b>142</b>
<b>Fachschulen</b> insgesamt	<b>6</b>	<b>68</b>	<b>1 131</b>	<b>431</b>
davon				
städtische	4	61	1 044	430
sonstiger Träger	2	7	87	1
<b>Schulen des Gesundheitswesens</b> <b>(alle nicht städtisch)</b>	<b>10</b>	<b>33</b>	<b>682</b>	<b>392</b>

© Stadt Aachen FB02/3

<sup>107</sup> Soweit in der amtlichen Schulstatistik erfasst.

<sup>108</sup> Ohne Förderschulkindergärten.

<sup>109</sup> Nur Sekundarstufe I.

## 6.2 Schulen 2010<sup>110</sup>

Merkmal	15.10.2010			
	Einricht./ Schulen	Gruppen/ Klassen	Schüler/Studenten insgesamt	dar. weibl.
<b>Allgemeinbildende Schulen</b>				
<b>Grundschulen insgesamt</b>	<b>40</b>	<b>328</b>	<b>7 585</b>	<b>3 729</b>
davon				
städtische	36	297	6 811	3 372
sonstiger Träger	1	7	183	68
Montessori-Grundschulen (städtisch)	3	24	591	289
<b>Schulkindergärten an Förderschulen</b>	<b>2</b>	<b>x</b>	<b>94</b>	<b>50</b>
(sonstiger Träger)				
<b>Förderschulen insgesamt<sup>111</sup></b>	<b>14</b>	<b>150</b>	<b>1 598</b>	<b>560</b>
davon				
städtische	9	80	934	316
sonstiger Träger	5	70	664	244
<b>Hauptschulen (alle städtisch)</b>	<b>6</b>	<b>95</b>	<b>1 863</b>	<b>775</b>
<b>Realschulen (alle städtisch)</b>	<b>4</b>	<b>80</b>	<b>2 123</b>	<b>1 017</b>
<b>Abendrealschule (Träger Stadt und Kreis Aachen)</b>	<b>1</b>	<b>x</b>	<b>420</b>	<b>216</b>
<b>Gymnasien insgesamt</b>	<b>12</b>	<b>199</b> <sup>112</sup>	<b>10 018</b>	<b>5 327</b>
davon				
städtische	8	144	7 230	3 604
sonstiger Träger (privat)	4	55	2 788	1 723
<b>Abendgymnasium (Träger Stadt und Kreis Aachen)</b>	<b>1</b>	<b>x</b>	<b>359</b>	<b>186</b>
<b>Gesamtschulen (städtisch)</b>	<b>3</b>	<b>108</b> <sup>112</sup>	<b>3 813</b>	<b>1 956</b>
<b>Freie Waldorfschule (privat)</b>	<b>1</b>	<b>14</b>	<b>455</b>	<b>232</b>
<b>Berufskollegs</b>				
<b>Berufsschulen (alle städtisch)</b>	<b>5</b>	<b>467</b>	<b>7 854</b>	<b>3 141</b>
<b>Berufsorientierungsjahr</b>	<b>3</b>	<b>9</b>	<b>112</b>	<b>67</b>
davon				
städtische	2	5	84	56
sonstiger Träger (privat)	1	4	28	11
<b>Berufsgrundschuljahr (städtisch)</b>	<b>3</b>	<b>8</b>	<b>153</b>	<b>51</b>
<b>Berufsfachschulen insgesamt</b>	<b>5</b>	<b>83</b>	<b>1 452</b>	<b>777</b>
davon				
städtische	4	75	1 398	756
sonstiger Träger	1	8	54	21
<b>Fachoberschulen (alle städtisch)</b>	<b>4</b>	<b>39</b>	<b>723</b>	<b>310</b>
<b>Berufliches Gymnasium (städtisch)</b>	<b>3</b>	<b>20</b>	<b>367</b>	<b>143</b>
<b>Fachschulen insgesamt</b>	<b>6</b>	<b>67</b>	<b>1 185</b>	<b>489</b>
davon				
städtische	4	61	1 102	487
sonstiger Träger	2	6	83	2
<b>Schulen des Gesundheitswesens</b>				
<b>(alle nicht städtisch)</b>	<b>11</b>	<b>33</b>	<b>645</b>	<b>280</b>

© Stadt Aachen FB02/3

<sup>110</sup> Soweit in der amtlichen Schulstatistik erfasst.

<sup>111</sup> Ohne Förderschulkindergärten.

<sup>112</sup> Nur Sekundarstufe I.

### 6.3 Volkshochschule Aachen – Das Weiterbildungszentrum –

M e r k m a l	Arbeitsjahr	
	2011	2010
Lehrpersonen		
Hauptberufliche pädagogische Mitarbeitende	48,0	46,5
Nebenberufliche Kursleitende	560	557
Kurse		
Anzahl	2 075	2 244
Unterrichtsstunden	74 654	80 460
Belegungen	22 821	25 335
Sonstige Veranstaltungen <sup>113</sup>		
Anzahl	610	634
Teilnehmende	14 196	15 675

© Stadt Aachen FB02/3

<sup>113</sup> Einzelveranstaltungen und Vortragsreihen, Studienfahrten und Studienreisen, Ausstellungen.



## 6.4 Stadtbibliothek

M e r k m a l	2011		2010	
	Medien- bestand JE	Ent- leihungen (Medien)	Medien- bestand JE	Ent- leihungen (Medien)
<b>Zentrale Couvenstraße</b>				
Erwachsenenbibliothek				
Freihandbestand	147 713	483 057	148 278	493 018
Magazin- und Altbestand	225 242	-	225 999	-
Jugendbibliothek	36 091	233 346	35 905	230 988
Service Grundschulen <sup>114</sup>	2 060	5 007	1 602	4 963
Musikbibliothek <sup>115</sup>	40 124	57 414	3 990	58 495
<b>Dezentrale Bibliotheken</b>				
Autobibliothek Fabian	15 850	90 468	16 147	88 266
Stadtteilbibliotheken				
Haaren	10 470	33 648	10 686	35 105
Ost	9 797	18 112	9 785	22 827
Bibliotheksnebenstellen				
Bildchen	5 331	7 037	5 191	7 487
Kornelimünster	2 727	4 630	3 489	4 733
Oberforstbach	4 200	1 783	4 131	2 207
Walheim	2 299	1 647	2 803	2 158
<b>Öffentliche Bibliothek zus.</b>	<b>501 904</b>	<b>936 149</b>	<b>504 006</b>	<b>950 247</b>
Außerdem				
aktive Benutzer	22 073		21 985	
Besucher	321 489		362 072	

© Stadt Aachen FB02/3

<sup>114</sup> 2009 neu eingeführt

<sup>115</sup> Ab 2007 ohne Schallplatten

## 6.5 Museen

Merkmal	Jahr	
	2011	2010
<b>Ludwig Forum für internationale Kunst</b>		
Besucher insgesamt	54 982	38 600
davon		
Vollzahler	12 476	6 065
Teilzahler	3 173	2 126
Gruppenbesucher	2 432	831
Sonstige <sup>116</sup>	36 901	29 578
<b>Suermondt-Ludwig-Museum</b>		
Besucher insgesamt	39 936	36 459
davon		
Vollzahler	14 917	14 624
Teilzahler	2 019	1 967
Gruppenbesucher	2 685	2 819
Sonstige <sup>116</sup>	20 315	17 049
<b>Couven-Museum</b>		
Besucher insgesamt	31 576	24 710
davon		
Vollzahler	8 276	6 675
Teilzahler	1 215	1 535
Gruppenbesucher	1 380	1 116
Sonstige <sup>116</sup>	20 705	15 384
<b>Museum Burg Frankenberg</b>		
Besucher insgesamt	6 302	7 328
davon		
Vollzahler	0	615
Teilzahler	0	293
Gruppenbesucher	0	37
Sonstige <sup>116</sup>	6 302	6 383
<b>Internationales Zeitungsmuseum</b>		
Besucher <sup>117</sup>	10 884	-
<b>Zollmuseum Friedrich</b>		
Besucher	1 194	1 281

© Stadt Aachen FB02/3

<sup>116</sup> Kombikarten, Freie, Sonderveranstaltungen, Museumspädagogik.

<sup>117</sup> Ab April 2009 bis 2010 wegen Umbauarbeiten geschlossen.

## 6.6 Theater Aachen<sup>118</sup>

Merkmal	Spielzeit	
	2010/11	2009/10
<b>Hauptbühne</b>		
Vorhandene Plätze (max.)		
Schauspiele	869	869
Musikalische Werke	732	732
Vorstellungen insgesamt	187	217
davon		
- Schauspiel	50	68
- Kinderstück / Märchen	36	44
- Musiktheater inkl. Koop. MHS	91	78
- Gastspiel + Sonderaufführungen	10	27
Besucher des Großen Hauses insgesamt	88 764	85 046
davon in		
- Schauspielen	15 658	21 573
- Kinderstück / Märchen	26 563	28 611
- Musiktheater inkl. Koop. MHS	41 654	33 002
- Gastspiel + Sonderaufführungen	4 889	1 860
Besucher je Vorstellung	475	392
<b>Foyer I. Rang</b>		
Vorstellungen	10	16
Besucher	671	774
<b>Mörgens</b>		
Vorstellungen	95	97
Besucher	5 468	5 103
<b>Kammerspiele</b>		
Vorstellungen	111	80
Besucher	10 432	7 887
<b>Gastspiele außerhalb Aachens</b>		
Vorstellungen	17	1
Besucher	979	-
<b>Besucher des Stadttheaters zusammen</b>		
Gesamtzahl	106 314	98 810
davon		
Einzelbesucher	47 673	82 085
davon		
- Vollzahler	28 619	31 380
- Ermäßigungen	63 285	50 705
- Abonnenten, Besucherorganisationen, theaterCard	13 431	16 725

© Stadt Aachen FB02/3

<sup>118</sup> Quelle: Berichte des Theater Aachen und der Musikdirektion Aachen. Angegeben ist jeweils die Anzahl der zahlenden Besucher - nicht berücksichtigt sind Besucher mit Frei-, Dienst- oder Ehrenkarten.

## 6.7 Städtische Konzerte

Merkmal	Spielzeit	
	2010/11	2009/10
Konzerte in Aachen Veranstaltungen	61	57
Besucher insgesamt	47 614	46 645
Besucher je Konzert	781	818

© Stadt Aachen FB02/3

## 6.8 Grenzlandtheater der StädteRegion Aachen<sup>119</sup>

Merkmal	Spielzeit	
	2010/11	2009/10
<b>Aachener Theaterraum</b>		
Plätze	218	218
Aufgeführte Stücke	8	8
Vorstellungen	290	276
Besucher insgesamt	62 341	51 397
Besucher je Vorstellung	216	216
<b>Gastspiele außerhalb des Aachener Theaterraumes</b>		
Vorstellungen	132	145
Besucher	32 618	30 022

<sup>119</sup> Quelle: Grenzlandtheater der StädteRegion Aachen GmbH  
Nachdruck oder weitere Veröffentlichung nicht gestattet.

## 6.9 Stadtpuppenbühne „Öcher Schängche“

Merkmal	Jahr	
	2011	2010
Plätze	150	150
Aufgeführte Stücke	8	6
Vorstellungen	38	33
Besucher insgesamt	2 519	3 033
Besucher je Vorstellung	66	92

© Stadt Aachen FB02/3



**38.885 Wohngebäude; 140.636 Wohneinheiten; 130 Baugenehmigungen für den Neubau von Wohngebäuden; 447 fertiggestellte Wohnungen; 2,05 Räume pro Person; 1,74 Menschen je Wohneinheit.**

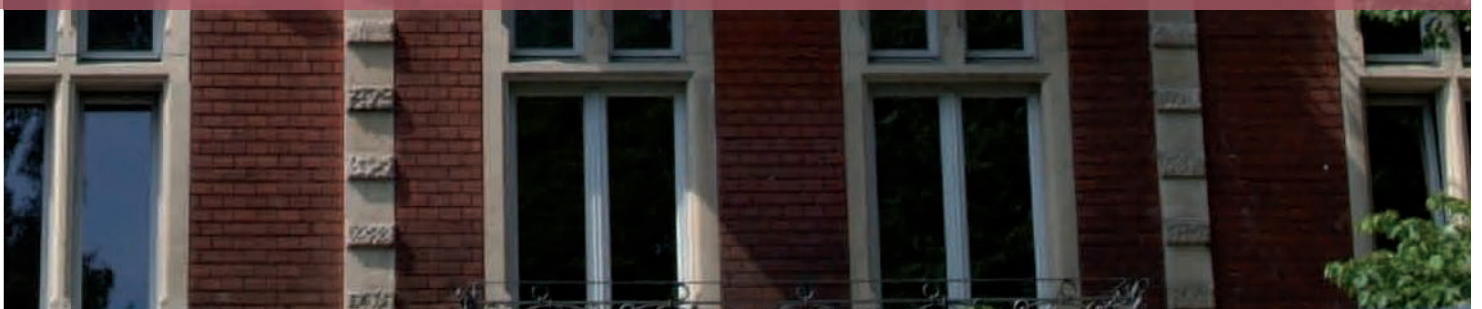

# **Bau- und Wohnungswesen,** Grundstücksmarkt

7.1	Baugenehmigungen	102
7.2	Baufertigstellungen	103
7.3	Bauabgänge	104
7.4	Bauüberhang JE	105
7.5	Gebäude-, Wohneinheiten- und Raumbestand – Gesamtstadt JE	106
7.6	Wohnungsbestand in den Statistischen Bezirken und Stadtbezirken	107
7.7	Wohnungsbauförderung	108
7.8	Wohnungssuchende und Wohnungsvergaben	108
7.9	Wohngeld beziehende Haushalte	108
7.10	Grundstücksmarkt	109

## 7.1 Baugenehmigungen

Merkmal	Jahr	
	2011	2010
<b>Errichtung neuer Gebäude</b>		
Wohngebäude	130	175
mit ... m <sup>2</sup> Wohnfläche	43 631	52 477
mit ... Wohnungen	468	391
darunter in Gebäuden mit 1 und 2 Wohnungen	122	163
Nichtwohngebäude	27	25
mit ... m <sup>2</sup> Nutzfläche	43 074	62 491
mit ... Wohnungen	4	7
Wohneinheiten in Wohn- und Nichtwohngebäuden	472	398
darunter Wohnungen	468	391
<b>Baumaßnahmen an bestehenden Gebäuden - Nettozugang -</b>		
Wohneinheiten in Wohn- und Nichtwohngebäuden	127	162
darunter Wohnungen	127	162

© Stadt Aachen FB02/3



## 7.2 Baufertigstellungen

Merkmal	Jahr	
	2011	2010
<b>Errichtung neuer Gebäude</b>		
Wohngebäude	185	204
davon		
mit 1 Wohnung	140	189
mit 2 Wohnungen	13	5
mit 3 Wohnungen	3	1
mit 4 Wohnungen	4	0
mit 5 und mehr Wohnungen	25	9
mit insgesamt ... m <sup>2</sup> Wohnfläche	48 246	31 954
mit insgesamt ... Wohnungen	447	257
Nichtwohngebäude	36	16
davon		
mit Wohnraum	1	1
ohne Wohnraum	35	15
mit insgesamt ... m <sup>2</sup> Nutzfläche	49 015	20 507
mit insgesamt ... Wohnungen	7	1
Wohneinheiten in Wohn- und Nichtwohngebäuden	529	258
davon		
Wohnungen	454	258
davon		
mit 1 Raum	50	-
mit 2 Räumen <sup>120</sup>	40	5
mit 3 Räumen	64	18
mit 4 Räumen	93	38
mit 5 Räumen	117	89
mit 6 Räumen	53	70
mit 7 Räumen	35	32
mit 8 Räumen	-	2
mit 9 Räumen	2	4
mit 10 Räumen	-	-
mit insgesamt ... Räumen <sup>121</sup>	1 860	1 357
Sonstige Wohneinheiten <sup>122</sup>	75	-
mit insgesamt ... Räumen	83	-
<b>Baumaßnahmen an bestehenden Gebäuden - Nettozugang -</b>		
Wohneinheiten in Wohn- und Nichtwohngebäuden	67	43
davon		
Wohnungen	67	43
und zwar in Wohngebäuden	65	38
mit insgesamt ... Räumen <sup>121</sup>	298	247
Sonstige Wohneinheiten	-	-
mit insgesamt ... Räumen	-	-

© Stadt Aachen FB02/3

<sup>120</sup> Einschl. Küchen.

<sup>121</sup> Von allen Wohnungen in Wohn- und Nichtwohngebäuden; einschl. Küchen.

<sup>122</sup> Wohneinheiten ohne Küche oder Kochnische.

### 7.3 Bauabgänge

Merkmal	Jahr	
	2011	2010
<b>Ganze Gebäude</b>		
Wohngebäude	2	24
Nichtwohngebäude	60	30
davon		
mit Wohnraum	2	5
ohne Wohnraum	58	25
Wohnungen insgesamt	8	84
davon in		
Wohngebäuden	2	50
Nichtwohngebäuden	6	34
Sonstige Wohneinheiten in Wohn- und Nichtwohngebäuden	-	-
Räume <sup>123</sup> insgesamt	34	301
darunter in Wohnungen	34	301
<b>Gebäudeteile</b>		
Wohnungen insgesamt	2	1
davon in		
Wohngebäuden	2	-
Nichtwohngebäuden	-	1
Sonstige Wohneinheiten in Wohn- und Nichtwohngebäuden	-	-
Räume <sup>123</sup> insgesamt	5	4
darunter in Wohnungen	5	4

© Stadt Aachen FB02/3

<sup>123</sup> Einschl. Küchen.

## 7.4 Bauüberhang JE

Merkmal	Jahr	
	2011	2010
<b>Errichtung neuer Gebäude</b>		
Wohngebäude	260	301
davon		
Gebäude unter Dach (rohbaufertig)	36	175
mit ... Wohnungen	100	379
Gebäude noch nicht unter Dach	63	69
mit ... Wohnungen	275	212
Gebäude noch nicht begonnen	161	64
mit ... Wohnungen	676	232
Nichtwohngebäude	70	77
davon		
Gebäude unter Dach (rohbaufertig)	17	43
mit ... Wohnungen	-	7
Gebäude noch nicht unter Dach	21	23
mit ... Wohnungen	7	7
Gebäude noch nicht begonnen	32	15
mit ... Wohnungen	6	2
Wohnungen insgesamt	1 064	807
davon in		
Wohngebäuden	1 051	792
Nichtwohngebäuden	13	15
Sonstige Wohneinheiten in Wohn- und Nichtwohngebäuden	58	85
<b>Baumaßnahmen an bestehenden Gebäuden - Nettozugang -</b>		
Wohnungen insgesamt	389	433
und zwar in		
Wohngebäuden	389	430
Nichtwohngebäuden	-	3
Sonstige Wohneinheiten in Wohn- und Nichtwohngebäuden	-	-

© Stadt Aachen FB02/3

## 7.5 Gebäude-, Wohneinheiten- und Raumbestand – Gesamtstadt JE –

Merkmal	Zensus <sup>124</sup> 09.05.2011	2011	Jahr 2010	1987 <sup>125</sup>
<b>Gebäude</b>				
Gebäude mit Wohnraum				
Wohngebäude	38 612	38 885	38 702	33 688
Nichtwohngebäude mit Wohnraum	1 634	788	789	742
<b>Wohneinheiten</b>				
Wohnungen in Wohn- und Nichtwohngebäuden	135 571	134 779	134 268	118 258
darunter in Wohngebäuden	130 352	132 857	132 349	116 559
Sonstige Wohneinheiten in Wohn- und Nichtwohngebäuden	5 219	5 857	5 882	5 236
Wohneinheiten insgesamt	135 571	140 636	140 050	123 494
Einwohner je Wohneinheit	1,76	1,74	1,75	1,99
<b>Räume<sup>126</sup></b>				
-				
Räume in Wohnungen und sonstigen Wohneinheiten	479 552	506 856	504 654	442 257
darunter in Wohnungen	471 245	500 434	498 315	436 759
Räume je Wohneinheit	3,54	3,60	3,60	3,58
Räume je Einwohner	2,01	2,05	2,06	1,80

© Stadt Aachen FB02/3

<sup>124</sup> Zensus 09.Mai 2011 (Ergebnisse zum Stand Mai 2013); Statistische Ämter des Bundes und der Länder, 2013

<sup>125</sup> Jahr der letzten Gebäude- und Wohnungszählung.

<sup>126</sup> Einschl. Küchen.

## 7.6 Wohnungsbestand in den Statistischen Bezirken und Stadtbezirken

Statistischer Bezirk/Stadtbezirk		Jahr	
		2011	2010
10	Markt	1 805	1 801
13	Theater	1 794	1 793
14	Lindenplatz	2 760	2 743
15	St. Jakob	4 036	4 037
16	Westpark	4 756	4 714
17	Hanbruch	1 797	1 797
18	Hörn	2 543	2 537
21	Ponttor	6 829	6 828
22	Hansemannplatz	3 341	3 253
23	Soers	1 474	1 474
24	Jülicher Straße	4 170	4 166
25	Kalkofen	1 481	1 481
31	Kaiserplatz	5 343	5 336
32	Adalbertsteinweg	5 658	5 634
33	Panneschopp	4 947	4 943
34	Rothe Erde	1 257	1 254
35	Trierer Straße	4 069	4 066
36	Frankenberg	5 049	5 039
37	Forst	6 051	6 034
41	Beverau	2 096	2 038
42	Burtscheider Kurgarten	3 071	3 072
43	Burtscheider Abtei	4 288	4 276
46	Steinebrück	3 601	3 587
47	Marschierter	4 205	4 194
48	Hangeweier	6 042	6 039
<b>10-48</b>	<b>Stadtbezirk Aachen</b>	<b>92 463</b>	<b>92 136</b>
<b>51</b>	<b>Stadtbezirk Aachen-Brand</b>	<b>8 014</b>	<b>7 971</b>
<b>52</b>	<b>Stadtbezirk Aachen- Eilendorf</b>	<b>7 631</b>	<b>7 603</b>
<b>53</b>	<b>Stadtbezirk Aachen-Haaren</b>	<b>5 625</b>	<b>5 566</b>
61	Kornelimünster	1 615	1 603
62	Oberforstbach	2 355	2 351
63	Walheim	3 246	3 232
<b>61-63</b>	<b>Stadtbezirk Aachen-Kornelimünster / Walheim</b>	<b>7 216</b>	<b>7 186</b>
64	Vaalsequartier	4 430	4 420
65	Laurensberg	5 102	5 094
<b>64-65</b>	<b>Stadtbezirk Aachen-Laurensberg</b>	<b>9 532</b>	<b>9 514</b>
<b>66</b>	<b>Stadtbezirk Aachen-Richterich</b>	<b>4 298</b>	<b>4 292</b>
<b>10-66</b>	<b>Stadt Aachen</b>	<b>134 779</b>	<b>134 268</b>

© Stadt Aachen FB02/3

## 7.7 Wohnungsbauförderung

Merkmal	Jahr	
	2011	2010
Förderdarlehen <sup>127</sup>		
Bewilligte Anträge	7	8
Bewilligte Darlehenssumme in Tsd. €	6 836	11 935
Geförderte Wohneinheiten		
Mietwohnungen	60	133
Eigentumsmaßnahmen	14	52
Reduzierung von Barrieren	1	-

© Stadt Aachen FB02/3

## 7.8 Wohnungssuchende und Wohnungsvergaben

Merkmal	Jahr	
	2011	2010
Inhaber von Wohnberechtigungsscheinen		
Wohnungssuchende JE		
Haushalte	3 307	3 182
Personen	6 521	6 469
Mit Wohnraum versorgte Haushalte	1 316	1 289
Vergebene öffentlich geförderte Wohnungen		
Vergaben insgesamt	1 316	1 289
davon		
Erstvergaben (Neubauwohnungen)	102	53
Zweit- und Mehrvergaben	1 204	1 236

© Stadt Aachen FB02/3

## 7.9 Wohngeld beziehende Haushalte<sup>128</sup>

Merkmal	Jahr	
	2011	2010
Wohngeld beziehende Haushalte insgesamt JE		
Anzahl	2 557	2 924
davon Empfänger von		
Mietzuschuss	2 495	2 854
Lastenzuschuss	62	70
Durchschnittl. monatlicher Wohngeldanspruch in €	121	132
davon als		
Mietzuschuss	-	131
Lastenzuschuss	-	195

© Stadt Aachen FB02/3

<sup>127</sup> Nur Mietwohnungen

<sup>128</sup> Quelle: Information und Technik NRW

## 7.10 Grundstücksmarkt<sup>129</sup>

Merkmal	Jahr	
	2011	2010
<b>Gesamter Grundstücksmarkt</b>		
- Anzahl der Objekte	2 693	2 443
- Fläche (ohne Wohnungs- und Teileigentum) in ha	197,9	166,0
Gesamtumsatz in Mio. €	551,6	484,7
<b>Einzelne Teilmärkte</b>		
Unbebaute Objekte <sup>130</sup>		
- Anzahl der Objekte	239	218
- Fläche in ha	101,4	85,4
- Umsatz in Mio. €	43,8	39,9
Bebaute Objekte <sup>131</sup>		
- Anzahl der Objekte	816	740
- Fläche in ha	96,5	80,6
- Umsatz in Mio. €	349,1	305,0
Wohnungs- und Teileigentum <sup>132</sup>		
- Anzahl der Objekte	1 512	1 363
- Umsatz in Mio. €	158,7	139,7
<b>Bodenrichtwerte in €/m<sup>2</sup> (erschließungsbeitragsfrei)<sup>133</sup></b>		
Individueller Wohnungsbau (Ein- und Zweifamilienhausgrundstücke)		
- mäßige Lage	180	180
- mittlere Lage	300	300
- gute Lage	480	480
Wohnbauflächen für Geschosswohnungsbau (ohne Geschäftslagen) <sup>134</sup>		
- mäßige Lage	235	235
- mittlere Lage	290	290
- gute Lage	350	350

© Stadt Aachen FB02/3

<sup>129</sup> Quelle: Grundstücksmarktbericht des Gutachterausschusses für Grundstückswerte in der Stadt Aachen, der auf der Grundlage der dortigen Kaufpreissammlung gem. § 195 BauGB jährlich erarbeitet wird.

<sup>130</sup> Kauffälle für individuellen Wohnungsbau, Geschosswohnungsbau, gewerbliche Bauflächen, land- und forstwirtschaftliche Flächen, sonstige unbebaute Objekte.

<sup>131</sup> Ein- und Zweifamilienhäuser, Mehrfamilienhäuser und gemischt genutzte Objekte, Gewerbe-/Industrieobjekte, sonstige bebaute Objekte.

<sup>132</sup> Wohnungseigentum: Erstverkäufe, Wiederverkäufe, Umwandlungen; Teileigentum: insbesondere Praxis- und Büroräume, Geschäftslokale u.ä.; schließlich sonstige Wohnungs- und Teileigentumsobjekte, wie z.B. Garagen und Kfz-Einstellplätze.

<sup>133</sup> Gebietstypische Werte; für die Beurteilung eines Einzelfalles wird eine Einzelauskunft aus der Bodenrichtwertkarte empfohlen.

<sup>134</sup> Geschossflächenzahl = 1,0 (Verhältnis aus der Summe der Geschossflächen zur Grundstücksgröße).





**16.970.647 gefahrene km im ÖPNV, 65.259.821 beförderte Personen, davon 18.065.898 Schüler/innen, 104.343 zugelassene PKW, 7.118 Nutzfahrzeuge, 1.428 Verkehrsunfälle.**



# Verkehr

8.1	Verkehrsverbindungen	112
8.2	Aachener Straßenbahn und Energieversorgungs-AG	112
8.3	Straßenverkehr – Gesamtstädtische Daten – Fahrzeugbestand nach Kraftstoff- und Schadstoffgruppen	113
8.4	Straßenverkehr – Straßenverkehrsunfälle –	113
8.5	Straßenverkehr – kleinräumige Daten –	114
8.5.1	Zugelassene Fahrzeuge zum 31.12.2011 nach Fahrzeuggruppen in den Statistischen und Stadtbezirken	114
8.5.2	Zugelassene Fahrzeuge zum 31.12.2011 nach Fahrzeuggruppen in den Statistischen und Stadtbezirken (Schluss)	115
8.5.3	Zugelassene Fahrzeuge zum 31.12.2010 nach Fahrzeuggruppen in den Statistischen und Stadtbezirken	116
8.5.4	Zugelassene Fahrzeuge zum 31.12.2010 nach Fahrzeuggruppen in den Statistischen und Stadtbezirken (Schluss)	117
8.6	Straßen, Radwege und Fußgängerzonen im Stadtgebiet	118
8.7	Ladevorgänge an Aachener Ladestationen	118

## 8.1 Verkehrsanbindungen

Im Aachener Hauptbahnhof verkehrten täglich überregional: 9 Thalys (Hochgeschwindigkeitszüge auf der Strecke Köln - Brüssel - Paris), und 9 InterCity-Express (ICE) <sup>135</sup>

Autobahnen: A 4 (Köln - Brüssel/Antwerpen/Eindhoven) und A 44 (Düsseldorf - Lüttich) mit insgesamt 7 Anschlussstellen im Stadtgebiet Aachen

Bundesstraßen: B 1 (Aachen - Düsseldorf, Aachen - Maastricht), B 57 (Aachen - Mönchengladbach/Krefeld, Aachen - Eupen/Malmedy/Luxemburg), B 258(Aachen - Trier) und B 264 (Aachen - Köln, Aachen - Lüttich)

Nächste Schifffahrtsstraßen: Rhein - ca. 70 km, Maas - ca. 50 km von Aachen entfernt

Nächstgelegene Flughäfen: Maastricht-Aachen (NL) - ca. 35 km, Düsseldorf - ca. 90 km, Köln/Bonn - ca. 90 km, Mönchengladbach - ca. 60 km, Lüttich (B) - ca. 55 km von Aachen entfernt.

## 8.2 Aachener Straßenbahn und Energieversorgungs-AG <sup>136</sup>

M e r k m a l	Jahr	
	2011	2010
<b>Omnibusverkehr</b>		
Anzahl der Linien JE	67	66
Linienlänge in km JE <sup>137</sup>	1 233,2	1 217,5
Anzahl der Fahrzeuge JE	212	216
Gefahrene Wagen-km	16 970 647	16 656 115
Beförderte Personen insgesamt	65 259 821	64 591 339
davon mit		
Aachen-Karte Erwachsene	11 873 405	12 375 566
Aachen-Karte Schüler	1 281 507	1 376 049
übrigen Monatskarten	9 246 647	9 324 208
übrigen Schülerkarten <sup>138</sup>	18 065 898	18 490 388
übrigen Zeitkarten	12 790 650	10 839 694
Freifahrten (im wesentlichen Schwerbehinderte)	4 873 122	5 034 600
Einzelfahrscheinen	5 215 209	5 165 134
Mehrfahrtenkarten	941 544	996 203
Tageskarten	971 839	989 497

<sup>135</sup> Ankommende bzw. abfahrende Züge lt. Fahrplan der Bahn AG 2012.

<sup>136</sup> Quelle: Aachener Straßenbahn und Energieversorgungs-AG

<sup>137</sup> Das Liniennetz geht über die Stadtgrenze hinaus.

<sup>138</sup> Einschl. School & Fun-Ticket Aachen.

### 8.3 Straßenverkehr – Gesamtstädtische Daten – Fahrzeugbestand nach Kraftstoff- und Schadstoffgruppen

Merkmal	Jahr	
	2011	2010
<b>PKW</b>		
insgesamt	104 343	102 707
Benzin + sonstige Kraftstoffe	70 763	70 899
- Schadstoffgruppe 4 - grün	68 912	69 006
Diesel	33 580	31 808
- Schadstoffgruppe 2 - rot	2 008	2 267
- Schadstoffgruppe 3 - gelb	7 561	8 202
- Schadstoffgruppe 4 - grün	23 082	20 276
<b>Nutzfahrzeuge</b>		
insgesamt	7 118	6 990
Benzin + sonstige Kraftstoffe	466	463
- Schadstoffgruppe 4 - grün	290	297
Diesel	6 652	6 527
- Schadstoffgruppe 2 - rot	705	785
- Schadstoffgruppe 3 - gelb	1 549	1 722
- Schadstoffgruppe 4 - grün	2 871	2 377

© Stadt Aachen FB02/3

### 8.4 Straßenverkehr – Straßenverkehrsunfälle –<sup>139</sup>

Merkmal	Jahr	
	2011	2010
<b>Verkehrsunfälle insgesamt</b>	1428	1 219
davon		
- innerhalb von Ortschaften	1284	1 029
- außerhalb von Ortschaften	63	68
- auf Bundesautobahnen	81	122
mit Personenschaden zusammen	1080	867
davon mit Getöteten	9	3
- Schwerwiegende Unfälle mit Sachschaden	276	294
Sonstige Unfälle unter Einfluss berauschender Mittel	72	58
<b>Verunglückte Personen insgesamt</b>	1366	1 122
davon		
- Getötete	9	3
- Schwerverletzte	152	130
- Leichtverletzte	1205	989
Verkehrsbeteiligung der verunglückten Personen als Fahrer und Mitfahrer von		
- Personenkraftwagen	608	559
- motorisierten Zweirädern	176	145
- Fahrrädern	289	195
- Fußgänger	162	116

© Stadt Aachen FB02/3

<sup>139</sup> Quelle: Information und Technik NRW

## 8.5 Straßenverkehr – kleinräumige Daten – 140

### 8.5.1 Zugelassene Fahrzeuge zum 31.12.2011 nach Fahrzeuggruppen in den Statistischen und Stadtbezirken<sup>141</sup>

Statistischer Bezirk/ Stadtbezirk		Krafträder		Personenwagen insgesamt		darunter privat <sup>142</sup>	
		Anzahl	% <sup>143</sup>	Anzahl	% <sup>143</sup>	Anzahl	% <sup>143</sup>
10	Markt	85	1,0	1 024	1,0	775	75,7
13	Theater	71	0,8	1 023	1,0	706	69,0
14	Lindenplatz	89	1,0	1 058	1,0	922	87,1
15	St. Jakob	170	2,0	1 608	1,5	1 561	97,1
16	Westpark	239	2,8	2 294	2,2	2 131	92,9
17	Hanbruch	95	1,1	1 364	1,3	1 339	98,2
18	Hörn	176	2,1	2 028	1,9	1 989	98,1
21	Ponttor	286	3,4	3 362	3,2	2 763	82,2
22	Hansemannplatz	156	1,8	1 757	1,7	1 539	87,6
23	Soers	116	1,4	1 435	1,4	1 184	82,5
24	Jülicher Straße	146	1,7	2 228	2,1	1 670	75,0
25	Kalkofen	80	0,9	1 605	1,5	856	53,3
31	Kaiserplatz	205	2,4	2 218	2,1	1 967	88,7
32	Adalbertsteinweg	212	2,5	2 185	2,1	2 005	91,8
33	Panneschopp	133	1,6	2 530	2,4	1 712	67,7
34	Rothe Erde	96	1,1	1 111	1,1	793	71,4
35	Trierer Straße	154	1,8	2 588	2,5	2 262	87,4
36	Frankenberg	276	3,2	3 170	3,0	2 462	77,7
37	Forst	364	4,3	4 979	4,8	4 864	97,7
41	Beverau	190	2,2	2 100	2,0	2 081	99,1
42	Burtscheider Kurgarten	145	1,7	1 770	1,7	1 577	89,1
43	Burtscheider Abtei	224	2,6	2 575	2,5	2 455	95,3
46	Steinebrück	272	3,2	3 704	3,5	3 572	96,4
47	Marschiertor	223	2,6	2 230	2,1	1 971	88,4
48	Hangeweiher	349	4,1	4 914	4,7	4 741	96,5
<b>10-48</b>	<b>Stadtbezirk Aachen</b>	<b>4 552</b>	<b>53,5</b>	<b>56 860</b>	<b>54,5</b>	<b>49 897</b>	<b>87,8</b>
<b>51</b>	<b>Stadtbezirk Aachen-Brand</b>	<b>687</b>	<b>8,1</b>	<b>8 873</b>	<b>8,5</b>	<b>8 346</b>	<b>94,1</b>
<b>52</b>	<b>Stadtbezirk Aachen-Eilendorf</b>	<b>735</b>	<b>8,6</b>	<b>8 819</b>	<b>8,5</b>	<b>7 210</b>	<b>81,8</b>
<b>53</b>	<b>Stadtbezirk Aachen-Haaren</b>	<b>519</b>	<b>6,1</b>	<b>6 573</b>	<b>6,3</b>	<b>5 386</b>	<b>81,9</b>
61	Kornelimünster	175	2,1	1 850	1,8	1 794	97,0
62	Oberforstbach	295	3,5	3 328	3,2	2 915	87,6
63	Walheim	406	4,8	4 153	4,0	4 082	98,3
<b>61-63</b>	<b>Stadtbezirk Aachen-Kornelimünster / Walheim</b>	<b>876</b>	<b>10,3</b>	<b>9 331</b>	<b>8,9</b>	<b>8 791</b>	<b>94,2</b>
64	Vaalsequartier	291	3,4	3 424	3,3	3 264	95,3
65	Laurensberg	428	5,0	5 697	5,5	5 054	88,7
<b>64-65</b>	<b>Stadtbezirk Aachen-Laurensberg</b>	<b>719</b>	<b>8,5</b>	<b>9 121</b>	<b>8,7</b>	<b>8 318</b>	<b>91,2</b>
<b>66</b>	<b>Stadtbezirk Aachen-Richterich</b>	<b>417</b>	<b>4,9</b>	<b>4 760</b>	<b>4,6</b>	<b>4 637</b>	<b>97,4</b>
XX	übrige Fälle <sup>144</sup>	1	0,0	6	0,0	1	16,7
<b>10-66</b>	<b>Stadt Aachen</b>	<b>8 506</b>	<b>100</b>	<b>104 343</b>	<b>100</b>	<b>92 586</b>	<b>100,0</b>

© Stadt Aachen FB02/3

<sup>140</sup> Quelle: Kraftfahrt-Bundesamt.

<sup>141</sup> Quelle: Kraftfahrt-Bundesamt

<sup>142</sup> Prozentanteil der privaten Personenwagen an allen Personenwagen im Bezirk. Die andere Gruppe trägt die Bezeichnung "gewerblich".

<sup>143</sup> Prozentanteil des Bezirks an der Gesamtstadt.

<sup>144</sup> Fahrzeuge, bei denen der Standort außerhalb der Stadt Aachen lag bzw. die Zuordnung zu einem der Bezirke nicht möglich war.

## 8.5.2 Zugelassene Fahrzeuge zum 31.12.2011 nach Fahrzeuggruppen in den Statistischen und Stadtbezirken (Schluss)

Bez.- Nr.	Private Personenwagen auf 1 000 Einwohner	Nutzfahrzeuge		Kraft- fahrzeuge zusammen		Anhänger		Kraftfahrzeuge und Anhänger zusammen <sup>145</sup>	
		Anzahl	% <sup>146</sup>	Anzahl	% <sup>146</sup>	Anzahl	% <sup>146</sup>	Anzahl	% <sup>146</sup>
10	281	70	1,0	1 179	1,0	60	0,7	1 239	1,0
13	281	106	1,5	1 200	1,0	53	0,6	1 253	1,0
14	225	84	1,2	1 231	1,0	82	1,0	1 313	1,0
15	246	60	0,8	1 838	1,5	77	0,9	1 915	1,5
16	278	115	1,6	2 648	2,2	197	2,3	2 845	2,2
17	365	30	0,4	1 489	1,2	73	0,9	1 562	1,2
18	359	22	0,3	2 226	1,9	123	1,4	2 349	1,8
21	240	207	2,9	3 855	3,2	194	2,3	4 049	3,2
22	310	91	1,3	2 004	1,7	99	1,2	2 103	1,6
23	500	52	0,7	1 603	1,3	108	1,3	1 711	1,3
24	239	304	4,3	2 678	2,2	276	3,2	2 954	2,3
25	315	433	6,1	2 118	1,8	267	3,1	2 385	1,9
31	254	148	2,1	2 571	2,1	104	1,2	2 675	2,1
32	209	128	1,8	2 525	2,1	146	1,7	2 671	2,1
33	219	383	5,4	3 046	2,5	130	1,5	3 176	2,5
34	309	238	3,3	1 445	1,2	148	1,7	1 593	1,2
35	302	312	4,4	3 054	2,5	198	2,3	3 252	2,5
36	315	101	1,4	3 547	3,0	120	1,4	3 667	2,9
37	371	192	2,7	5 535	4,6	384	4,5	5 919	4,6
41	480	40	0,6	2 330	1,9	162	1,9	2 492	1,9
42	308	114	1,6	2 029	1,7	120	1,4	2 149	1,7
43	351	81	1,1	2 880	2,4	151	1,8	3 031	2,4
46	508	104	1,5	4 080	3,4	248	2,9	4 328	3,4
47	294	79	1,1	2 532	2,1	96	1,1	2 628	2,0
48	406	98	1,4	5 361	4,5	302	3,5	5 663	4,4
<b>10-48</b>	<b>314</b>	<b>3 592</b>	<b>50,5</b>	<b>65 004</b>	<b>54,2</b>	<b>3 918</b>	<b>45,8</b>	<b>68 922</b>	<b>53,6</b>
<b>51</b>	<b>497</b>	<b>521</b>	<b>7,3</b>	<b>10 081</b>	<b>8,4</b>	<b>855</b>	<b>10,0</b>	<b>10 936</b>	<b>8,5</b>
<b>52</b>	<b>476</b>	<b>645</b>	<b>9,1</b>	<b>10 199</b>	<b>8,5</b>	<b>819</b>	<b>9,6</b>	<b>11 018</b>	<b>8,6</b>
<b>53</b>	<b>447</b>	<b>1 015</b>	<b>14,3</b>	<b>8 107</b>	<b>6,8</b>	<b>688</b>	<b>8,0</b>	<b>8 795</b>	<b>6,8</b>
61	531	104	1,5	2 129	1,8	206	2,4	2 335	1,8
62	572	273	3,8	3 896	3,2	470	5,5	4 366	3,4
63	563	270	3,8	4 829	4,0	536	6,3	5 365	4,2
<b>61-63</b>	<b>559</b>	<b>647</b>	<b>9,1</b>	<b>10 854</b>	<b>9,0</b>	<b>1 212</b>	<b>14,2</b>	<b>12 066</b>	<b>9,4</b>
64	352	111	1,6	3 826	3,2	235	2,7	4 061	3,2
65	505	373	5,2	6 498	5,4	435	5,1	6 933	5,4
<b>64-65</b>	<b>431</b>	<b>484</b>	<b>6,8</b>	<b>10 324</b>	<b>8,6</b>	<b>670</b>	<b>7,8</b>	<b>10 994</b>	<b>8,6</b>
<b>66</b>	<b>528</b>	<b>204</b>	<b>2,9</b>	<b>5 381</b>	<b>4,5</b>	<b>387</b>	<b>4,5</b>	<b>5 768</b>	<b>4,5</b>
ü.F. <sup>147</sup>	X	10	0,1	17	0,0	2	0,0	19	0,0
<b>10-66</b>	<b>375</b>	<b>7 118</b>	<b>100</b>	<b>119 967</b>	<b>100</b>	<b>8 551</b>	<b>100</b>	<b>128 518</b>	<b>100</b>

© Stadt Aachen FB02/3

<sup>145</sup> Ab 2004 ohne vorübergehend stillgelegte Kfz.

<sup>146</sup> Prozentanteil des Bezirks an der Gesamtstadt.

<sup>147</sup> Fahrzeuge, bei denen der Standort außerhalb der Stadt Aachen lag bzw. die Zuordnung zu einem der Bezirke nicht möglich war.

### 8.5.3 Zugelassene Fahrzeuge zum 31.12.2010 nach Fahrzeuggruppen in den Statistischen und Stadtbezirken

Statistischer Bezirk/ Stadtbezirk		Krafträder		Personenwagen			
				insgesamt		darunter privat <sup>148</sup>	
		Anzahl	% <sup>149</sup>	Anzahl	% <sup>149</sup>	Anzahl	%
10	Markt	84	1,0	1 023	1,0	782	76,4
13	Theater	66	0,8	1 040	1,0	712	68,5
14	Lindenplatz	78	0,9	1 054	1,0	923	87,6
15	St. Jakob	149	1,8	1 598	1,6	1 553	97,2
16	Westpark	225	2,7	2 265	2,2	2 053	90,6
17	Hanbruch	91	1,1	1 342	1,3	1 319	98,3
18	Hörn	167	2,0	2 000	1,9	1 957	97,9
21	Ponttor	298	3,6	3 374	3,3	2 801	83,0
22	Hansemannplatz	143	1,7	1 735	1,7	1 527	88,0
23	Soers	123	1,5	1 452	1,4	1 209	83,3
24	Jülicher Straße	137	1,6	2 162	2,1	1 617	74,8
25	Kalkofen	72	0,9	1 667	1,6	870	52,2
31	Kaiserplatz	192	2,3	2 221	2,2	1 965	88,5
32	Adalbertsteinweg	211	2,5	2 067	2,0	1 938	93,8
33	Panneschopp	137	1,6	2 528	2,5	1 701	67,3
34	Rothe Erde	104	1,2	1 121	1,1	800	71,4
35	Trierer Straße	155	1,9	2 540	2,5	2 220	87,4
36	Frankenberg	262	3,1	2 986	2,9	2 409	80,7
37	Forst	358	4,3	4 918	4,8	4 803	97,7
41	Beverau	188	2,2	2 054	2,0	2 037	99,2
42	Burtscheider Kurgarten	142	1,7	1 759	1,7	1 562	88,8
43	Burtscheider Abtei	216	2,6	2 521	2,5	2 400	95,2
46	Steinebrück	272	3,3	3 666	3,6	3 542	96,6
47	Marschiertor	225	2,7	2 162	2,1	1 919	88,8
48	Hangeweier	351	4,2	4 839	4,7	4 650	96,1
<b>10-48</b>	<b>Stadtbezirk Aachen</b>	<b>4 446</b>	<b>53,1</b>	<b>56 094</b>	<b>54,6</b>	<b>49 269</b>	<b>87,8</b>
<b>51</b>	<b>Stadtbezirk Aachen-Brand</b>	<b>698</b>	<b>8,3</b>	<b>8 657</b>	<b>8,4</b>	<b>8 212</b>	<b>94,9</b>
<b>52</b>	<b>Stadtbezirk Aachen-Eilendorf</b>	<b>707</b>	<b>8,5</b>	<b>8 547</b>	<b>8,3</b>	<b>7 066</b>	<b>82,7</b>
<b>53</b>	<b>Stadtbezirk Aachen-Haaren</b>	<b>494</b>	<b>5,9</b>	<b>6 318</b>	<b>6,2</b>	<b>5 279</b>	<b>83,6</b>
61	Kornelimünster	167	2,0	1 820	1,8	1 768	97,1
62	Oberforstbach	293	3,5	3 317	3,2	2 926	88,2
63	Walheim	392	4,7	4 112	4,0	4 036	98,2
<b>61-63</b>	<b>Stadtbezirk Aachen-Kornelimünster / Walheim</b>	<b>852</b>	<b>10,2</b>	<b>9 249</b>	<b>9,0</b>	<b>8 730</b>	<b>94,4</b>
64	Vaalsequartier	299	3,6	3 379	3,3	3 270	96,8
65	Laurensberg	448	5,4	5 662	5,5	4 942	87,3
<b>64-65</b>	<b>Stadtbezirk Aachen-Laurensberg</b>	<b>747</b>	<b>8,9</b>	<b>9 041</b>	<b>8,8</b>	<b>8 212</b>	<b>90,8</b>
<b>66</b>	<b>Stadtbezirk Aachen-Richterich</b>	<b>421</b>	<b>5,0</b>	<b>4 741</b>	<b>4,6</b>	<b>4 614</b>	<b>97,3</b>
XX	übrige Fälle <sup>150</sup>	1	0,0	60	0,1	2	3,3
<b>10-66</b>	<b>S t a d t A a c h e n</b>	<b>8 366</b>	<b>100</b>	<b>102 707</b>	<b>100</b>	<b>91 384</b>	<b>89,0</b>

© Stadt Aachen FB02/3

<sup>148</sup> Prozentanteil der privaten Personenwagen an allen Personenwagen im Bezirk.

<sup>149</sup> Prozentanteil des Bezirks an der Gesamtstadt.

<sup>150</sup> Fahrzeuge, bei denen der Standort außerhalb der Stadt Aachen lag bzw. die Zuordnung zu einem der Bezirke nicht möglich war.

### 8.5.4 Zugelassene Fahrzeuge zum 31.12.2010 nach Fahrzeuggruppen in den Statistischen und Stadtbezirken (Schluss)<sup>151</sup>

Bez.- Nr.	Private Personenwagen auf 1 000 Einwohner		Nutzfahrzeuge		Kraft- fahrzeuge zusammen		Anhänger		Kraftfahrzeuge und Anhänger zusammen <sup>152</sup>	
			Anzahl	% <sup>153</sup>	Anzahl	% <sup>153</sup>	Anzahl	% <sup>153</sup>	Anzahl	% <sup>153</sup>
10	295		62	0,9	1 169	1,0	55	0,7	1 224	1,0
13	285		108	1,5	1 214	1,0	48	0,6	1 262	1,0
14	228		87	1,2	1 219	1,0	82	1,0	1 301	1,0
15	249		65	0,9	1 812	1,5	77	0,9	1 889	1,5
16	273		113	1,6	2 603	2,2	193	2,3	2 796	2,2
17	361		28	0,4	1 461	1,2	75	0,9	1 536	1,2
18	352		25	0,4	2 192	1,9	117	1,4	2 309	1,8
21	247		198	2,8	3 870	3,3	202	2,4	4 072	3,2
22	315		83	1,2	1 961	1,7	106	1,3	2 067	1,6
23	504		54	0,8	1 629	1,4	103	1,2	1 732	1,4
24	235		302	4,3	2 601	2,2	263	3,1	2 864	2,3
25	323		444	6,4	2 183	1,8	258	3,1	2 441	1,9
31	258		133	1,9	2 546	2,2	96	1,1	2 642	2,1
32	204		131	1,9	2 409	2,0	153	1,8	2 562	2,0
33	219		385	5,5	3 050	2,6	135	1,6	3 185	2,5
34	312		231	3,3	1 456	1,2	149	1,8	1 605	1,3
35	298		308	4,4	3 003	2,5	198	2,4	3 201	2,5
36	316		107	1,5	3 355	2,8	114	1,4	3 469	2,7
37	369		178	2,5	5 454	4,6	363	4,3	5 817	4,6
41	470		34	0,5	2 276	1,9	152	1,8	2 428	1,9
42	310		137	2,0	2 038	1,7	126	1,5	2 164	1,7
43	343		87	1,2	2 824	2,4	149	1,8	2 973	2,4
46	502		102	1,5	4 040	3,4	251	3,0	4 291	3,4
47	294		64	0,9	2 451	2,1	92	1,1	2 543	2,0
48	400		92	1,3	5 282	4,5	295	3,5	5 577	4,4
<b>10-48</b>	<b>313</b>		<b>3 558</b>	<b>50,9</b>	<b>64 098</b>	<b>54,3</b>	<b>3 852</b>	<b>45,9</b>	<b>67 950</b>	<b>53,7</b>
<b>51</b>	<b>492</b>		<b>493</b>	<b>7,1</b>	<b>9 848</b>	<b>8,3</b>	<b>832</b>	<b>9,9</b>	<b>10 680</b>	<b>8,4</b>
<b>52</b>	<b>468</b>		<b>640</b>	<b>9,2</b>	<b>9 894</b>	<b>8,4</b>	<b>799</b>	<b>9,5</b>	<b>10 693</b>	<b>8,5</b>
<b>53</b>	<b>441</b>		<b>972</b>	<b>13,9</b>	<b>7 784</b>	<b>6,6</b>	<b>670</b>	<b>8,0</b>	<b>8 454</b>	<b>6,7</b>
61	522		104	1,5	2 091	1,8	191	2,3	2 282	1,8
62	569		248	3,5	3 858	3,3	474	5,6	4 332	3,4
63	553		265	3,8	4 769	4,0	533	6,3	5 302	4,2
<b>61-63</b>	<b>552</b>		<b>617</b>	<b>8,8</b>	<b>10 718</b>	<b>9,1</b>	<b>1198</b>	<b>14,3</b>	<b>11 916</b>	<b>9,4</b>
64	349		114	1,6	3 792	3,2	231	2,7	4 023	3,2
65	502		388	5,6	6 498	5,5	444	5,3	6 942	5,5
<b>64-65</b>	<b>427</b>		<b>502</b>	<b>7,2</b>	<b>10 290</b>	<b>8,7</b>	<b>675</b>	<b>8,0</b>	<b>10 965</b>	<b>8,7</b>
<b>66</b>	<b>517</b>		<b>191</b>	<b>2,7</b>	<b>5 353</b>	<b>4,5</b>	<b>374</b>	<b>4,5</b>	<b>5 727</b>	<b>4,5</b>
ü.F.	X		17	0,2	78	0,1	1	0,0	79	0,1
<b>10-66</b>	<b>373</b>		<b>6 990</b>	<b>100</b>	<b>118 063</b>	<b>100</b>	<b>8 401</b>	<b>100</b>	<b>126 464</b>	<b>100</b>

© Stadt Aachen FB02/3

<sup>151</sup> Quelle: Kraftfahrt-Bundesamt

<sup>152</sup> Ab 2004 ohne vorübergehend stillgelegte Kfz.

<sup>153</sup> Prozentanteil des Bezirks an der Gesamtstadt.

## 8.6 Straßen, Radwege und Fußgängerzonen im Stadtgebiet<sup>154</sup>

Merkmal	Länge JE	
	2011	2010
<b>Straßen</b>		
Überörtliche Straßen in km	182,7	182,7
davon		
Bundesautobahnen	28,8	28,8
Bundesstraßen	42,1	42,1
Landesstraßen	81,3	81,3
Kreisstraßen	30,5	30,5
Innerörtliche Straßen in km	695,2	695,2
<b>Radwege</b>		
Radverkehrsanlagen in km	110,9	110,9
davon		
Gemeinsamer Fuß- und Radweg	31,5	31,5
Getrennter Fuß- und Radweg	46,9	46,9
Radfahrstreifen auf Fahrbahn	32,5	32,5
<b>Fußgängerzonen</b>		
Fußgängerzonen in m	6 700	6 700

© Stadt Aachen FB02/3

## 8.7 Ladevorgänge an Aachener Ladestationen<sup>155</sup>

Ladestation	Koordinaten		Raum	Lade- punkte (10/2012)	Ladevorgänge	
	Breite	Länge			Jahr 2011	Jahr 2010
Neumarkt	50.7689690	6.107304	öffentlich	4	35	0
Pontdriesch	50.7797760	6.081577	öffentlich	4	177	0
Theaterplatz	50.7724050	6.086801	öffentlich	2	122	24
Schanz	50.7701680	6.0719392	öffentlich	4	153	0
Hackländerstraße	50.7683444	6.0924661	öffentlich	4	55	0
regio iT	50.783409	6.099858	privat-öffentlich	2	17	0
Hauptbahnhof	50.768024	6.090343	öffentlich	2	146	0
Babor	50.76765	6.14507	privat	5	26	0
Hubertusplatz	50.76878	6.07803	öffentlich	2	0	0
ASEAG	50.7771870	6.084347	privat-öffentlich	1	0	0
Dennewartstraße	50.78048	6.10393	privat-öffentlich	2	0	0
Jesuitenstraße	50.773542	6.082839	öffentlich	2	0	0
APAG Parkhaus	50.77718	6.08446	privat-öffentlich	8	30	0
STAWAG Gelände	50.7828670	6.10185	privat-öffentlich	3	0	0
Komphausbadstraße	50.7769206	6.0885286	öffentlich	2	19	0
Jacobs	50.7676500	6.145072	privat-öffentlich	4	11	0
Pontwall	50.781069	6.076362	öffentlich	2	2	0
Dresdener Straße	50.777897	6.125226	privat-öffentlich	2	0	0
Avantis	50.83581	6.02867	privat-öffentlich	0	0	0
				<b>55</b>	<b>793</b>	<b>24</b>

<sup>154</sup> Nach Angaben des Fachbereichs Aachener Stadtbetrieb ( Straßendatenbank ).

<sup>155</sup> Quelle: STAWAG / smartlab Innovationsgesellschaft mbH





# Stichwortverzeichnis

## A

Abfallentsorgung	61, 62, 70
Abwasserbeseitigung	71
Allgemeinbildende Schulen	92, 93
Alter	27f, 30f, 33f, 36f, 39, 49, 51, 57, 59
Alterspyramide	22
Angekommene Gäste	86
Apotheken	81
Arbeitslose	55, 56, 57, 58, 59
Arbeitsmarkt	55, 56, 58
Arbeitsuchende	55, 76
Ärzte	81
ASEAG	112
Ausdehnung des Stadtgebiets	10
Ausländer	25ff, 33ff, 40, 44, 46, 50, 55ff, 58, 72, 76
Auspendler	52

## B

Bauabgänge	104
Baufertigstellungen	103
Baugenehmigungen	102
Bauhauptgewerbe	54
Beherbergung	86, 87
Bergbau	46, 52, 53, 61, 62
Berufskollegs	92, 93
Berufspendler	52
Beschäftigte	46, 48, 49, 50, 51, 52, 54, 61, 66
Betriebe	46, 52, 53, 54, 67, 86
Betten	82, 86
Bevölkerung am Ort der Hauptwohnung	23
Bevölkerung nach Geschlecht	27
Bevölkerungsbegriffe	23
Bevölkerungsbewegung	41
Bevölkerungsdichte	12, 13
Bevölkerungsentwicklung	24
Bevölkerungsstand	29
Bevölkerungsstruktur	30
Bodenrichtwerte	109

## C

Carolus Therme	80
CHIO	89

## D

Durchschnittsalter	32
--------------------	----

## E

Eheschließungen	33
Einpendler	52
Energie- und Wasserversorgung	69
Entwicklung des Stadtgebietes	11
Eurogress Aachen	87

## F

Fachhochschule	44
Fahrzeuge	112ff
Familienstand	27
Feuerwehr	73
FH Aachen	45
Finanzamt Aachen	68
Finanzen	66
Fläche	12
Flächennutzung	14
Fortzüge	37
Freibad	84
Freizeit	60
Fremdenverkehr	<i>Siehe Beherbergung</i>
Fußgängerzonen	118

## G

Gäste	80, 86
Gebäude	14, 26, 102ff
Geburten	34, 35, 41
Gemeindesteuer	67
Geographische Lage	10
Gesamtschulden der Stadt	67
Gestorbene	34, 83
Grenzlandtheater	98
Grundsicherung	76
Grundstücksmarkt	109

## H

Heime	74
Hochschule für Musik	44
Höhe über Normalnull	10

## I

Insolvenzen	61
-------------	----

## J

Jugendhilfe	74, 75
-------------	--------

<b>K</b>			
	Karte, statistische Bezirke	13	
	Katholische Fachhochschule	44	
	Kindergärten	74	
	Kindertageseinrichtungen	74	
	Kommunalwahl	15	
	Konzerte	87, 98	
	Kraftfahrzeuge	117	
	Krankenanstalten	82	
	Kriminalität	72	
<b>L</b>			
	Ladestationen	118	
	Landtagswahl	16	
	Landwirtschaftsfläche	14	
	Lebendgeborene	34	
	Lebenshaltung	60	
<b>M</b>			
	Museen	96	
<b>N</b>			
	Nichtwohngebäude	102, 103, 104, 105, 106	
<b>O</b>			
	Öcher Schängchen	99	
	Öffentliche Bibliothek	95	
	Öffentliche Schwimmbäder	84	
	Öffentliche Sicherheit	72	
	Omnibusverkehr	112	
	Ortsanwesende Bevölkerung	23	
<b>P</b>			
	Pendler	52	
	Personal der Stadtverwaltung	66	
	Preisindex	60	
	Puppenbühne	99	
<b>R</b>			
	Radwege	118	
	Reitturnier	89	
	Religion	27	
	Rentenversicherung	75	
	RWTH	44, 45, 82	
<b>S</b>			
	Säuglingssterblichkeit	34	
	Schadstoffgruppen	113	
	Schulen	84, 92, 93	
	Schüler	92, 93	
	Schulkindergärten	92, 93	
	Schwimmbäder	84	
	Sozialversicherung	61, 62, 75	
	Sozialversicherungspflichtig Beschäftigte	46ff, 50	
	Sozialwesen	61, 62	
	Sparkasse Aachen	60	
	Sportstätten	85	
	Sportvereine	85	
	Staatsangehörigkeit	27, 28, 86	
	Stadtbibliothek	95	
	Stadtgebietsfläche	10	
	Städtischer Haushalt	66	
	Stadt puppenbühne	99	
	Stadttheater	97	
	Stadtverwaltung, Personal	66	
	Sterbefälle	34, 83	
	Sterbefallüberschuss	35	
	Steuer, Hebesätze	67	
	Steueraufkommen	68	
	Steuereinnahmen	68	
	Straßen	10, 118	
	Straßenverkehr	113, 114	
	Straßenverkehrsunfälle	113	
	Studenten	44, 45, 88, 92, 93	
<b>T</b>			
	Theater	97	
	Tierpark	88	
	Todesursachen	83	
<b>U</b>			
	Übernachtungen	86, 87	
	Umfang des Stadtgebiets	10	
	Umzüge	39, 41	
	Unfälle im Straßenverkehr	113	
<b>V</b>			
	Verarbeitendes Gewerbe	46, 52, 53, 61, 62	
	Verbraucherpreisindex	60	
	Verkehr	113, 114	
	Verkehrsverbindungen	112	
	Verkehrsunfälle	73, 113	
	Volkshochschule	94	
	Volkszählung	24, 26	
<b>W</b>			
	Wahl des Rates	15	
	Wahl zum Deutschen Bundestag	17	
	Wahl zum Europäischen Parlament	18	
	Wahlberechtigte	15, 16, 17, 18	
	Wanderungssalden	38	
	Wasserversorgung	46, 61, 62	
	Wirtschaftszweige	46, 53, 61, 62	
	Wohnberechtigte Bevölkerung	12, 23ff, 29, 40	
	Wohnbevölkerung	23	
	Wohneinheiten	102ff, 108	
	Wohngebäude	102ff	
	Wohngeld	108	
	Wohnraum	103, 104, 106, 108	
	Wohnungen	23, 72, 102ff, 108	
	Wohnungsbauförderung	108	
	Wohnungsbestand	107	
	Wohnungssuchende	108	
	Wohnungsvergaben	108	
<b>Z</b>			
	Zensus 2011	26	
	Zuzüge	36	







 Gedruckt auf 100% Recyclingpapier

# Statistisches Jahrbuch

## 2010/2011

### Stadt Aachen

Der Oberbürgermeister  
Fachbereich Wirtschaftsförderung / Europäische Angelegenheiten  
Statistik und Stadtforschung  
Hackländerstraße 1  
52064 Aachen  
Fon: 0241 432-7672  
Fax: 0241 432-7698  
statistik@mail.aachen.de

[www.aachen.de](http://www.aachen.de)