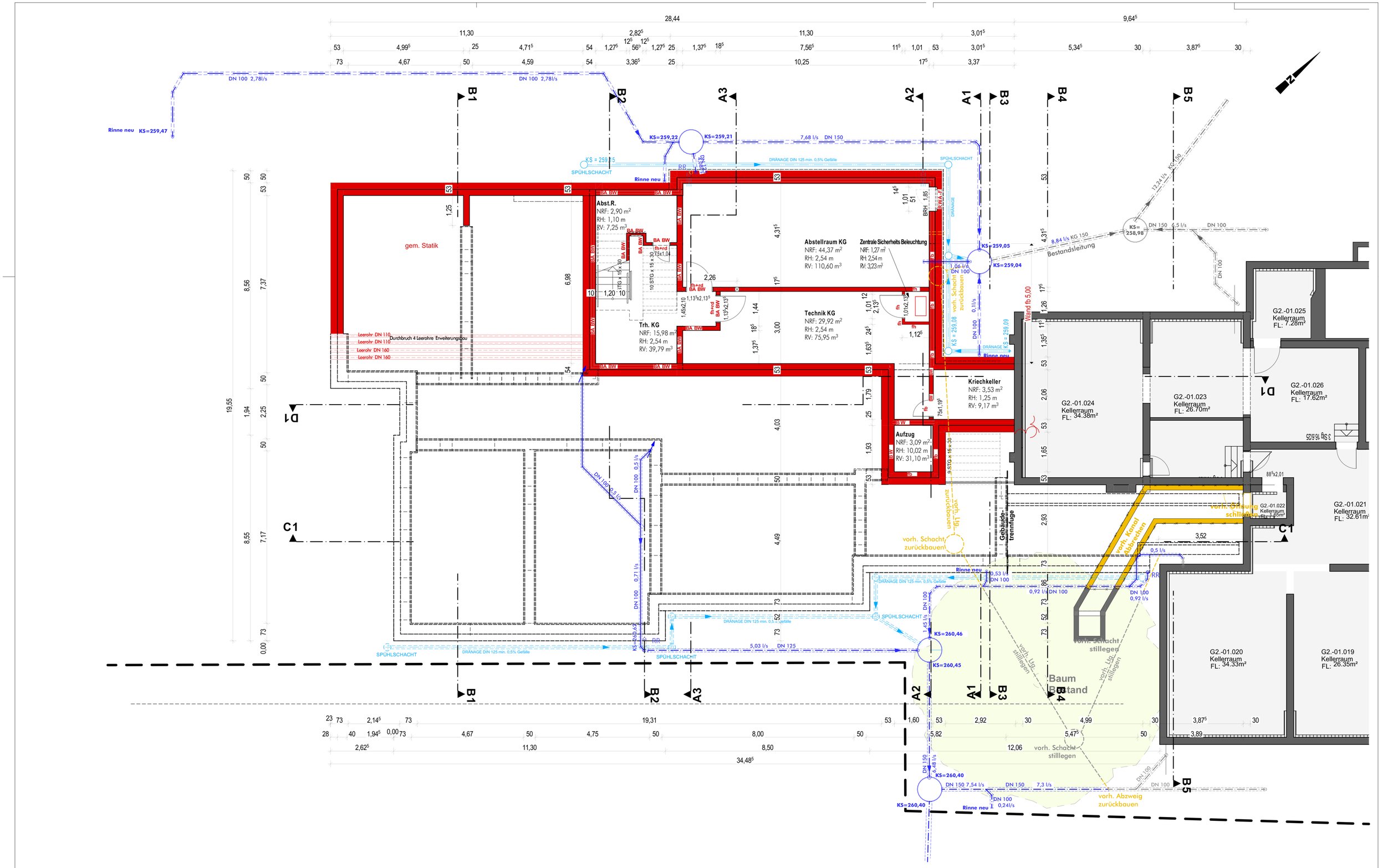

ÄNDERUNG	INDEX	DATUM	GEZ.	RONGEN ARCHITEKTEN PartG mbB	PROPSTEIGASSE 2	41849 WASSENBERG	TEL.02432/3094	FAX 02432/4304
	X	XX.XX.XX	XX	ARCHITEKT	Erweiterung Inda-Gymnasium			

Grundriss KG

ARCHITEKT

BAUHERR: Gebäudemanagement der Stadt Aachen Abteilung: E26/44 Lagerhausstraße 20 52064 Aachen

BAUSTELLE: Gangolfsweg 52 52076 Aachen

BLATT	2205.GP.01 #
DATUM	13.06.2023
GEZ.	B.Mohn
M	1:100