

# So melden Sie Ihren Hund an

Infos in Leichter Sprache

**Leichte  
Sprache**

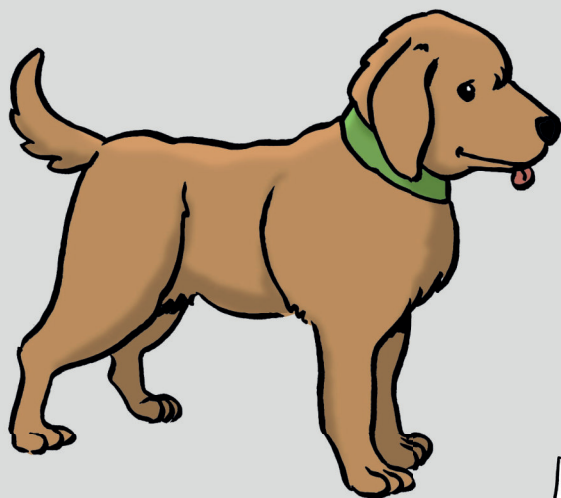

# Impressum

## Herausgeber

### Übersetzung in Leichte Sprache:

LEWAC gGmbH – Büro für Leichte Sprache Aachen.

Bilder: © Lebenshilfe für Menschen mit geistiger

Behinderung Bremen e.V., Illustrator Stefan

Albers, Atelier Fleetinsel, 2013-2021.

Diesen Text soll **jeder** leicht lesen können.

Deswegen schreiben wir **nicht**

in weiblicher und männlicher Form.

Wir schreiben **nur in männlicher Form.**

# Inhalt

<b>Darum geht es</b>	Seite 4
<b>Wer muss Hunde·steuer zahlen?</b>	Seite 4
<b>Sie müssen Ihren Hund anmelden</b>	Seite 5
<b>Wann müssen Sie die Hunde·steuer zahlen?</b>	Seite 5
<b>Wie viel Hunde·steuer müssen Sie zahlen?</b>	Seite 5
<b>Diese Hunde kosten <u>mehr</u> Hunde·steuer</b>	Seite 6
<b>Diese Hunde·besitzer zahlen <u>weniger</u> Hunde·steuer</b>	Seite 7 bis 8
<b>Diese Hunde·besitzer zahlen <u>keine</u> Hunde·steuer</b>	Seite 9
<b>So melden Sie Ihren Hund an</b>	Seite 10 bis 12
<b>So kommt die Anmeldung zur Stadt Aachen</b>	Seite 13
<b>Was passiert dann?</b>	Seite 14
<b>Sie haben einen großen Hund oder einen gefährlichen Hund angemeldet</b>	Seite 14
<b>Das ist wichtig</b>	Seite 15

## Darum geht es

Wenn Sie einen Hund haben:  
Dann müssen Sie Geld  
an die Stadt Aachen bezahlen.  
Dieses Geld nennt man



### **Hunde·steuer.**

In diesem Heft sind wichtige Infos  
zur Hunde·steuer.

## **Wer muss Hunde·steuer zahlen?**

**Fast alle** Hunde·besitzer  
müssen Hunde·steuer zahlen.



- Auch wenn Sie zum Beispiel  
den Hund nur kurz bei sich haben:  
Sie müssen **nach 2 Monaten**  
Hunde·steuer zahlen.
- Auch wenn Ihr Hund  
Babys bekommen hat.  
Wenn die Hunde·babys  
**2 Monate alt** sind:  
Dann müssen Sie  
Hunde·steuer zahlen.

## Sie müssen Ihren Hund anmelden

Wenn Sie einen Hund bekommen  
**müssen** Sie den Hund anmelden.  
Dafür haben Sie **2 Wochen** Zeit.

## Wann müssen Sie die Hunde-steuer zahlen?



Sie zahlen die Hunde-steuer  
**jedes Jahr am 1. Juli.**

## Wieviel Hunde-steuer müssen Sie zahlen?



Wenn Sie  
einen normalen Hund haben:  
Dann zahlen Sie  
**120 Euro im Jahr** Hunde-steuer.  
**2** Hunde kosten **288 Euro** im Jahr.  
**3** Hunde kosten **468 Euro** im Jahr.

### **Achtung:**



Es ist wichtig  
**was** für einen Hund Sie haben.  
Gefährliche Hunde  
kosten **mehr** Hunde-steuer.

## Diese Hunde kosten mehr Hunde-steuer

Für manche Hunde müssen Sie **mehr** Hunde-steuer zahlen:

Zum Beispiel:

Sie haben einen Kampf-hund.

Für den Hund kostet die Steuer

**720 Euro im Jahr.**

**2** solcher Hunde kosten

**fast 2-Tausend Euro im Jahr.**

**3** solcher Hunde kosten **mehr als**

**3-Tausend Euro im Jahr.**

Die Steuern sind

- für **gefährliche Hunde**
- für manche **Hunde-rassen**  
wie zum Beispiel Rottweiler.



### **Achtung:**

Diese Hunde und **große Hunde**

müssen Sie auch

beim **Ordnungs-amt** anmelden.

## Diese Hunde·besitzer zahlen weniger Hunde·steuer



Wenn Sie den

**Aachen-Pass** haben:

Dann zahlen Sie für

**einen Hund nur 40 Euro.**



### **Achtung:**

Das gilt **nicht**

- wenn Sie **mehr als einen Hund** haben
- wenn Sie einen **Kampf·hund** haben.

Dann zahlen Sie **für alle Hunde** die ganze Hunde·steuer.

### **Für die Anmeldung:**

Machen Sie eine **Kopie** von Ihrem Aachen-Pass.

Schicken Sie die Kopie

**mit der Anmeldung** an die Stadt.





Wenn Sie einen Hund aus dem Tierheim Aachen haben:

Dann zahlen Sie für **2 Jahre keine** Hunde-steuer.

**Für die Anmeldung:**

Sie haben vom Tierheim einen Vertrag bekommen.

Der Vertrag heißt

**Tier-abgabe-vertrag.**

Machen Sie eine **Kopie**

von dem Vertrag.

Schicken Sie die Kopie

**mit der Anmeldung** an die Stadt.

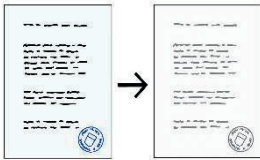



# Diese Hunde\*besitzer zahlen keine Hunde\*steuer



Sie haben eine Behinderung  
und brauchen den Hund zum Leben.  
Zum Beispiel  
weil Sie nicht gut sehen können.  
Dann zahlen Sie  
**keine** Hunde\*steuer.

In Ihrem Behinderten\*ausweis steht  
dann **eins von diesen Zeichen:**

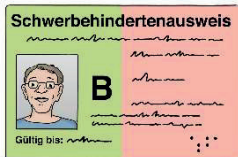

- B
- BL
- aG
- H

## **Für die Anmeldung:**

Machen Sie eine **Kopie**  
von Ihrem Behinderten\*ausweis.  
Schicken Sie die Kopie  
**mit der Anmeldung** an die Stadt.

# So melden Sie Ihren Hund an

Sie brauchen ein **Formular** für die Anmeldung.

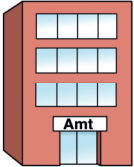

Das Formular bekommen Sie

- beim Bürger-service von der Stadt Aachen
- bei Ihrem Bezirks-amt zum Beispiel in Aachen-Brand
- im Internet auf der Seite von der Stadt Aachen.

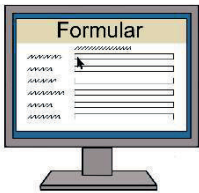

Bitte füllen Sie das Formular aus.

Das Formular für die Anmeldung ist **nicht** in Leichter Sprache.

Vielleicht kann Ihnen jemand dabei helfen.

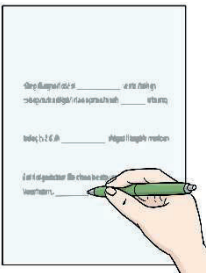

Bitte unterschreiben Sie das Formular.

# Hunde – Anmeldung

(Satzungsauszug siehe S. 2)

Hundehalter/in Nachname:

Vorname:

Namen der weiteren im

Haushalt lebenden Personen:

PLZ:  Aachen,

Telefon:

(Straße u. Hausnummer)

E-Mail:

Tag der Aufnahme des Hundes:

oder bei Wohnungswechsel Tag des Zuzuges:

Rasse:

Rüde

Chipnummer:

Name des Hundes:

Hündin

+ bei Mischlingen–Mischung aus folgenden Rassen:

**Ich versichere, dass die im umseitigen Satzungsauszug in § 2 Abs. 3 u. 4 genannten Rassen nicht in der Mischung meines Hundes enthalten sind.**

Ist bzw. wird ihr Hund größer als 40 cm Schulterhöhe oder schwerer als 20 kg, ist er gemäß § 11 Landeshundegesetz zusätzlich zur Hundesteueranmeldung der Ordnungsbehörde (Fachbereich Sicherheit und Ordnung oder zuständiges Bezirksamt) zu melden.

Alter am Tag der Anschaffung:

oder Wurfdatum:

Name und Anschrift des/r Vorbesitzer/in:

Alter am Tag der Anschaffung:

oder Wurfdatum:

Name und Anschrift des/r Vorbesitzer/in:  
(bzw. des Züchters)

**(ist zwingend anzugeben)**

Werden bzw. wurden Sie oder Haushaltsangehörige bereits bei der Stadt Aachen als Hundehalter/in geführt?  Ja

Nein

Wenn **Ja** : Zur Zeit mit  Hund/en (einschließlich des jetzt angemeldeten Hundes)

bzw. in der Vergangenheit bis  mit  Hund/en  
(Monat/Jahr)

Wird ein Antrag auf Steuerbefreiung bzw. Steuerermäßigung gestellt?

Ja

Nein

Wenn **Ja** : Die auf der Rückseite aufgeführten Voraussetzungen für eine Steuerbefreiung bzw. Steuerermäßigung nach §  werden erfüllt.

**Der entsprechende Nachweis (z.B. Aachen-Pass, Behindertenausweis, Tierabgabevertrag etc.) liegt bei / wird nachgereicht.**

Ich erkläre mich damit einverstanden, dass im Falle des Entlaufens meines Hundes dem Finder meine Adresse und Telefonnummer bekannt gegeben werden kann (§ 30 Abs. 4 Nr. 3 Abgabenordnung).

Ja

Nein

**Ich versichere, dass die vorstehenden Angaben der Wahrheit entsprechen.**

Aachen, den \_\_\_\_\_ (Unterschrift)

FB 22/10 **Erlidigungsvermerk des Fachbereichs Steuern u. Kasse** Aachen, den \_\_\_\_\_

Steuerbeginn (ab):  Steuermarke:

Im Auftrag

## So kommt die Anmeldung zur Stadt Aachen

Sie müssen **nicht** persönlich zum Amt kommen.

Sie haben **3 Möglichkeiten**:

- Schicken Sie die Anmeldung mit der Post.

Hier ist die Adresse:



**Stadt Aachen**  
**FB22/100**  
**52058 Aachen**

- Schicken Sie die Anmeldung per E-Mail:

Hier ist die E-Mail-adresse:



[grundbesitzabgaben@mail.aachen.de](mailto:grundbesitzabgaben@mail.aachen.de)

- Schicken Sie die Anmeldung als Fax.

Hier ist die Fax-nummer:



**02 41 – 41 35 41 22 99**

## Was passiert dann?



Wenn die Stadt die Anmeldung bekommen hat:

Die Stadt schickt Ihnen einen Brief. In dem Brief ist eine Marke aus Blech. Das ist die **Hunde·marke**.

Die Hunde·marke **müssen** Sie an das Hals·band vom Hund machen.

## Sie haben einen großen Hund oder einen gefährlichen Hund angemeldet

Ihr Hund ist **groß** oder **gefährlich**.

Diese Hunde **müssen** auch beim **Ordnungs·amt** gemeldet sein.

Wenn Sie den Hund bei der Stadt anmelden:

Dann schickt die Stadt diese Info **automatisch** an das Ordnungs·amt.

Daher bekommen Sie etwas später einen Brief vom Ordnungs·amt.

Im Brief steht, welche Infos das Ordnungs·amt noch braucht.

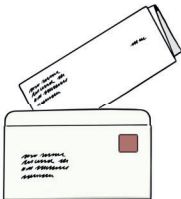

## Das ist wichtig

Wenn sich bei Ihnen etwas ändert  
müssen Sie das der Stadt melden.

Zum Beispiel

- wenn Sie **umziehen**
- wenn Sie **noch einen Hund**  
bekommen haben
- wenn Ihr Hund **gestorben** ist.



Sie müssen das der Stadt **schreiben**.

Sie können einen Brief oder  
eine E-Mail schicken.

In Zusammenarbeit mit dem  
Fachbereich Steuern und Kasse

Übersetzung in Leichte Sprache:  
LEWAC gGmbH – Büro für Leichte Sprache Aachen.

Bilder: © Lebenshilfe für Menschen mit  
geistiger Behinderung Bremen e.V., Illustrator  
Stefan Albers, Atelier Fleetinsel, 2013 – 2021.

## **Stadt Aachen**

Die Oberbürgermeisterin  
Fachbereich Wohnen, Soziales und Integration  
Leitstelle Menschen mit Behinderungen  
Verwaltungsgebäude Bahnhofplatz  
Hackländerstr. 1, 52058 Aachen  
Tel.: 0241 432-56114  
Fax: 0241 413541-56115  
behinderungen@mail.aachen.de

**[www.aachen.de](http://www.aachen.de)**