

Ansicht West

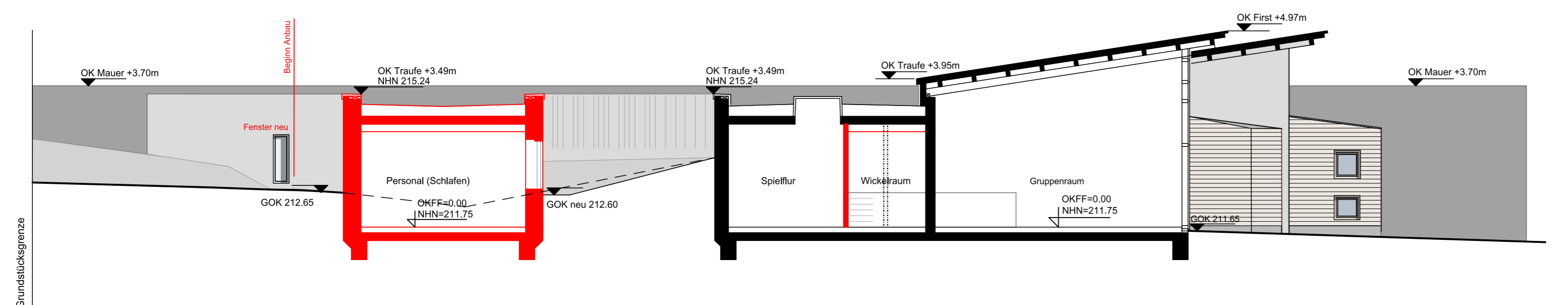

Schnitt A-A

3 - - -	Achse horizontal		Wand vorhanden
U - - -	Achse vertikal		Abriss
R 001	Raum-Nr.		Wand neu
	Höhenkote Grundriß mit OKFF Angabe		Trockenbauwand
	Höhenkote Schnitt OKRD		Dämmung
	Höhenkote Schnitt OKFF		Schnitt

xxxx	xx	xx	xx
xxxx	xx	xx	xx
ÄNDERUNG / ERGÄNZUNGEN	NAMENS-ZEICHEN	DATUM	INDEX

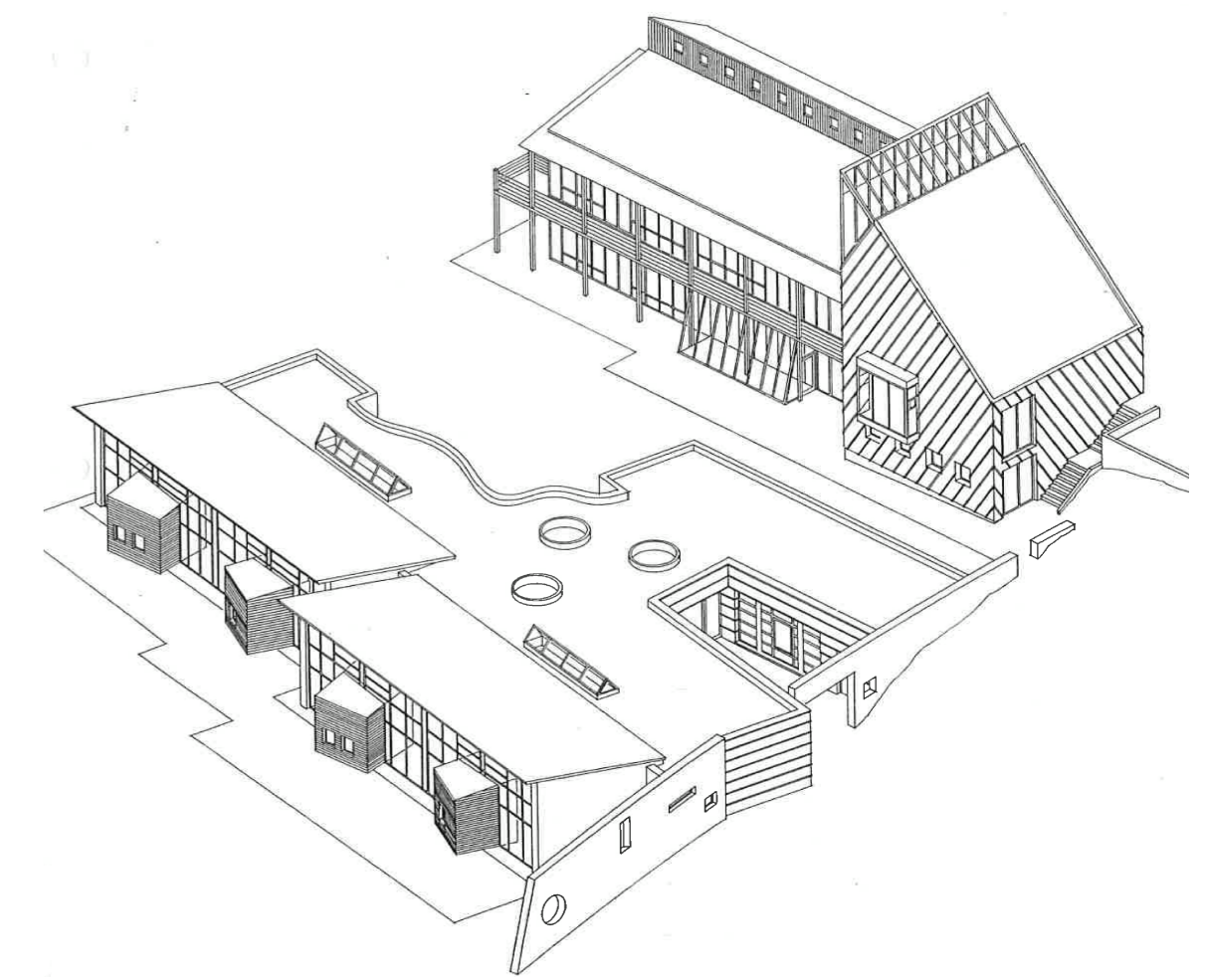

Erweiterung Kita Reutershagweg

PROJEKT: Reutershagweg 19
52074 Aachen

BAUHERR: Stadt Aachen
Lagerhausstraße 20
52058 Aachen

ARCHITEKT: **kaiserschweitzerarchitekten**
Dipl.-Ing. Florian Schweitzer BDA Alfonsstrasse 42 52070 Aachen
T: 0241-4015788 F: 0241-4015790 E-Mail: info@kaiserschweitzerarchitekten.de

PLANUNGSPHASE:	Genehmigungsplanung	STAND:	23.11.2016
PLANINHALT:	Ansicht West / Schnitte A-A	DATUM / GEZ.:	03.03.2016 / SHM
INFO:	BLATTGRÖSSE: A2	CAD-FILE: 160728_GP_EKR.s12	PLOTT-FILE: 160728_GP_EKR.pdf
PLAN-NR:	G - S C 0 0 3 -		MASSSTAB: 1:100