

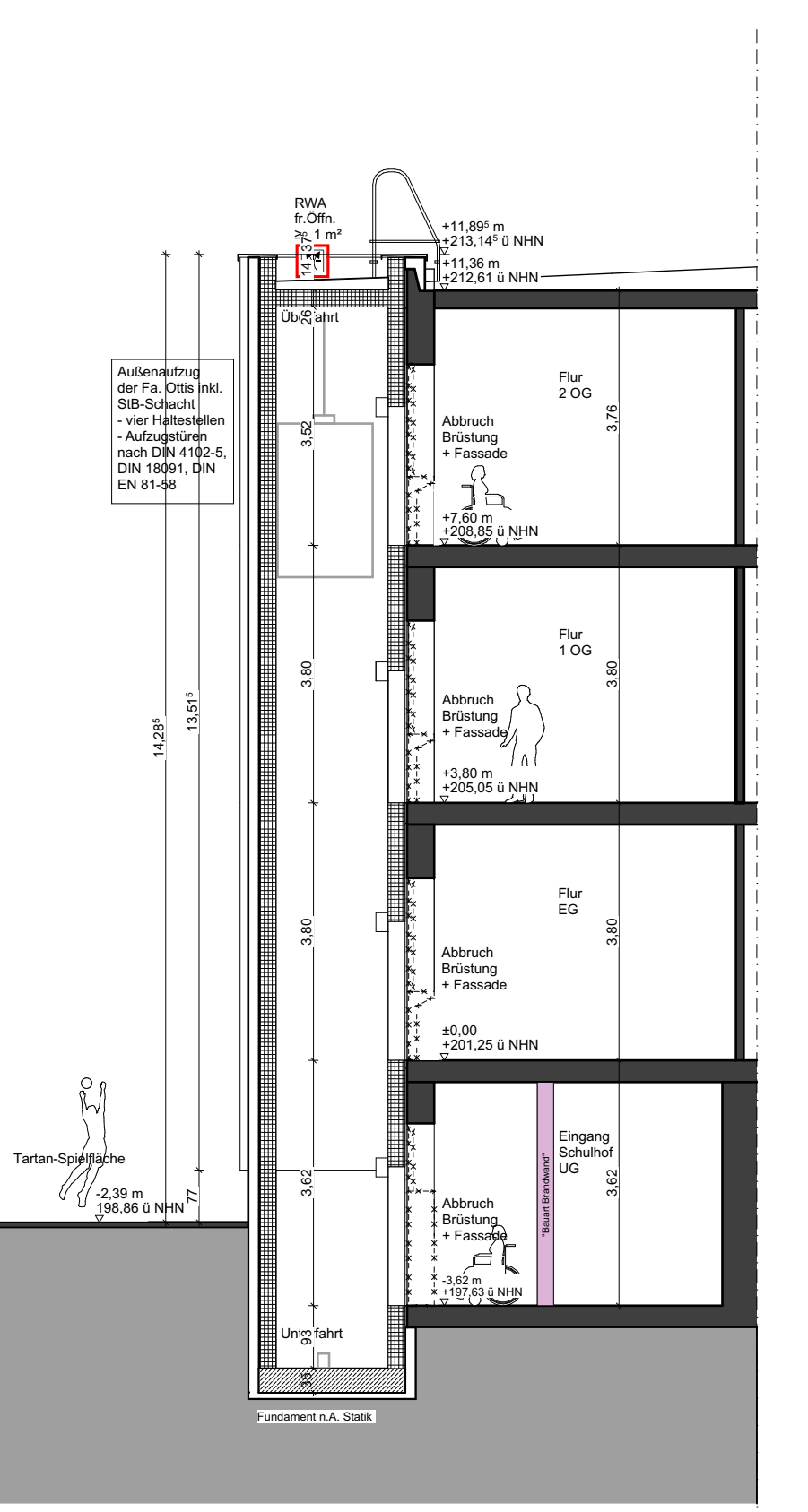

Lageplan  
M 1:500



Schnitt E-E  
M 1:100



Ansicht Aufzug  
M 1:100

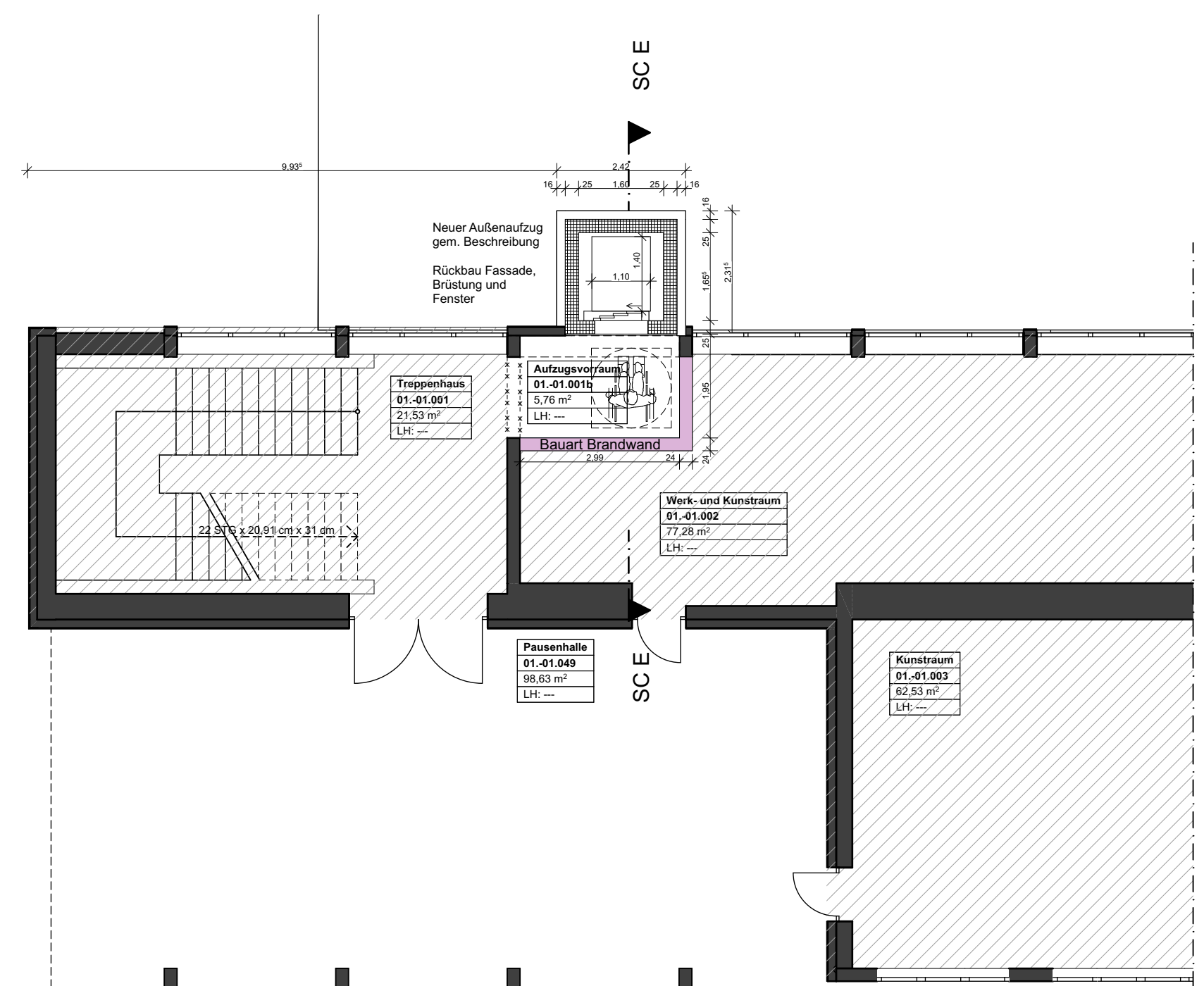

Grundriss Untergeschoss  
M 1:100

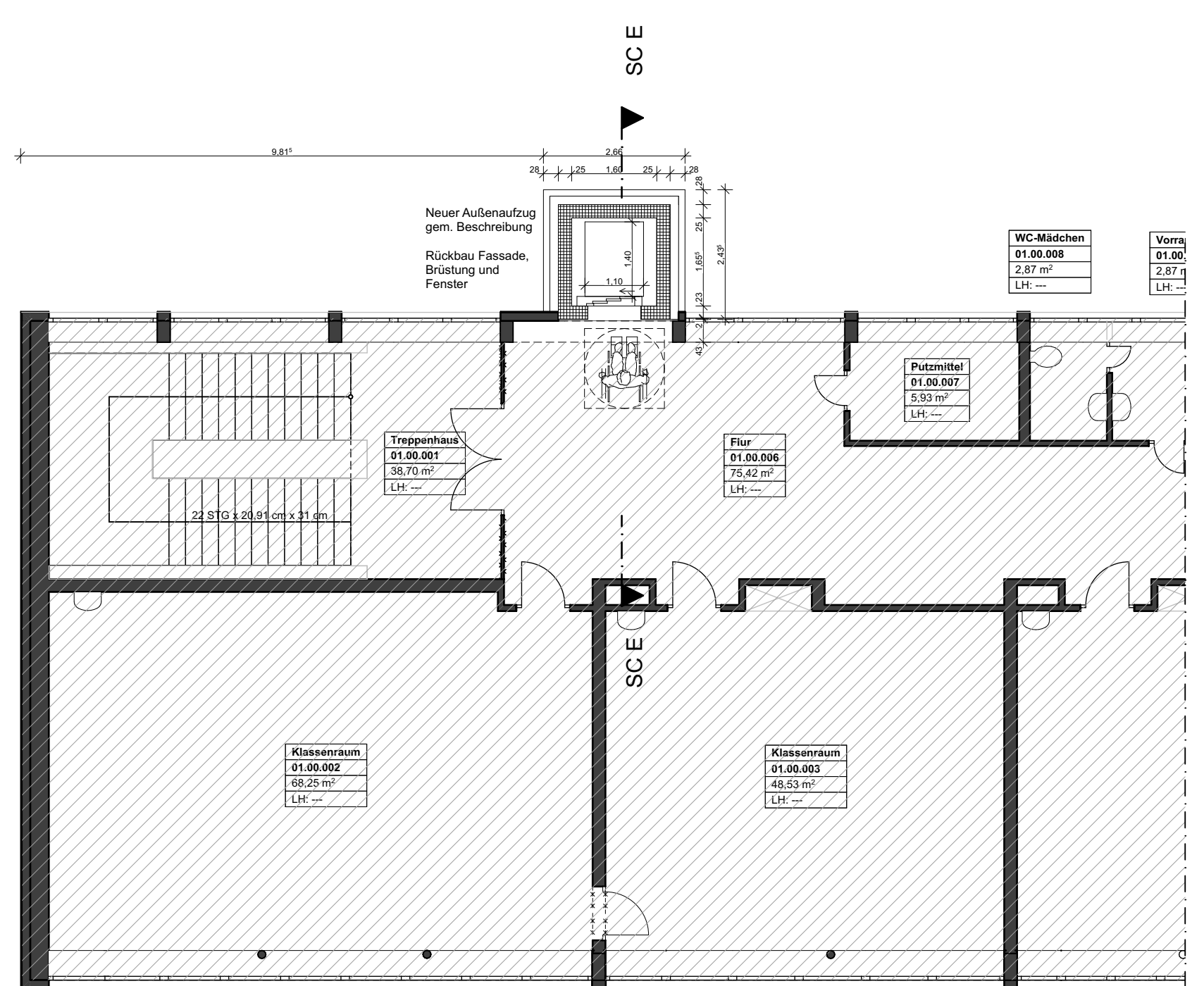

Grundriss Erdgeschoss  
M 1:100

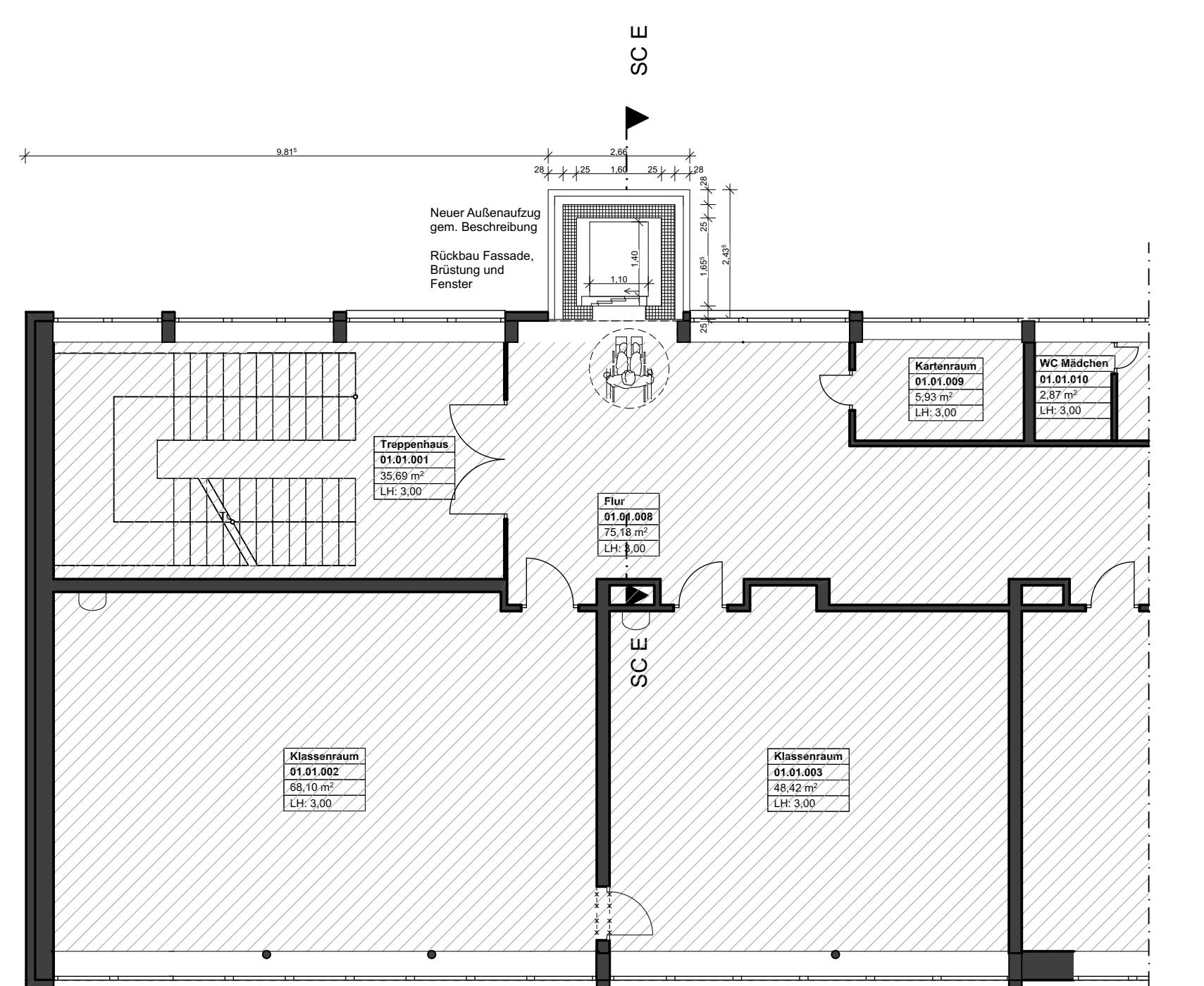

Grundriss 1. Obergeschoss  
M 1:100

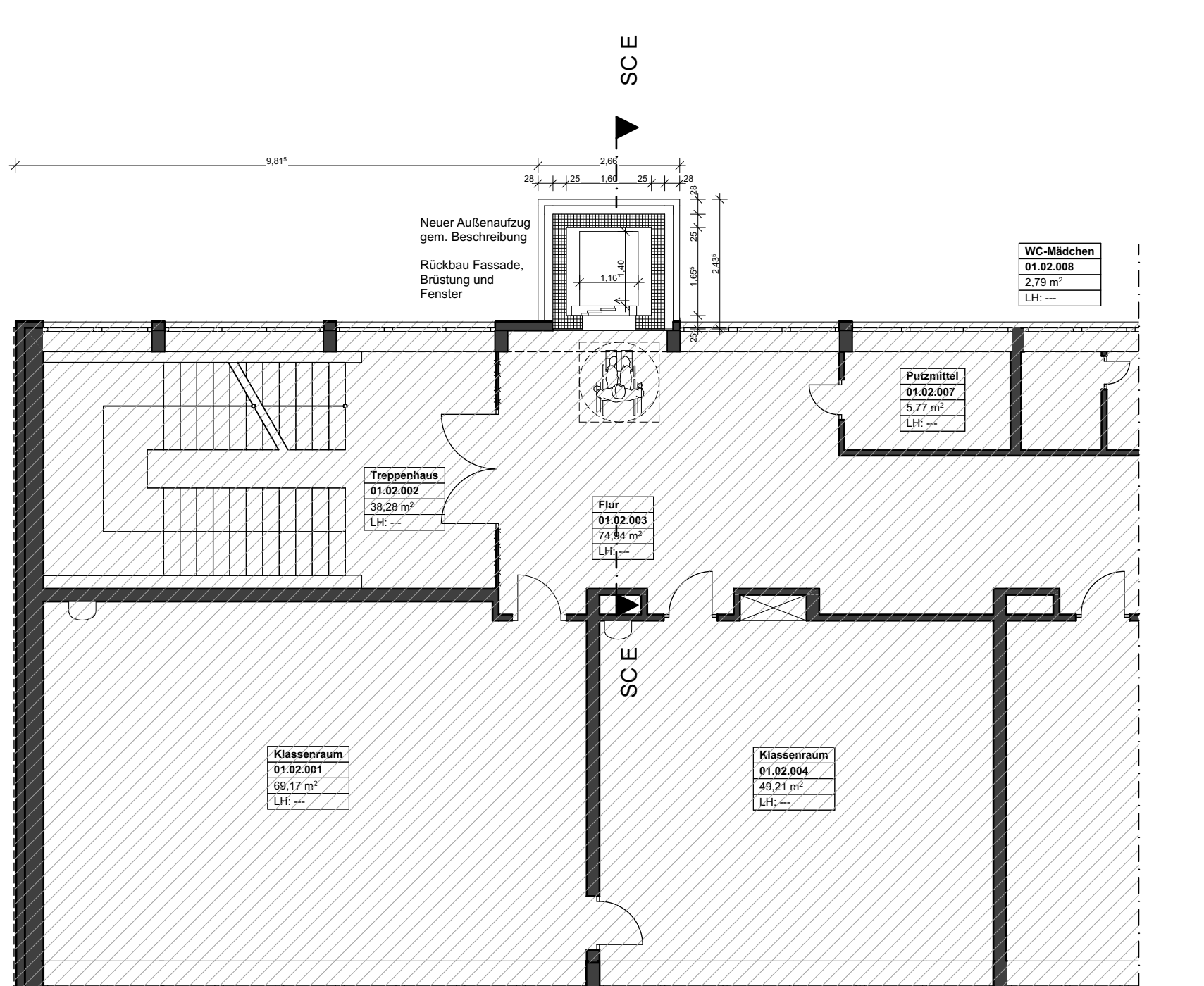

Grundriss 2. Obergeschoss  
M 1:100

### NHWEIS

Planung auf Grundlage von:  
 - Städteplanungsamt / Amt der Bauherren (Stadt Aachen)  
 - Schenkungsurkunde vom 07.07.1950  
 - Notarvertrag im Grundbuchamt  
 - Baugenehmigung vom 08.09.1998 als eingetragene Genehmigung  
 - Grundbuch mit Grundbesitzverhältnissen der Stadt Aachen vom 14.12.2022 und 13.03.2023

Hieraus erhaltene Unterlagen beim Überprüfen der Planung auf die Bauteile hängen unmittelbar davon ab, dass sich die Planungsgrundlagen an entscheidenden Stellen widersprechen und Löcher aufweisen. Hierzu ist von AN/RL bzw. Neubau geneigter Auftrag zu erwarten.

MATERIALIEN	AKKURSIONEN	SYMBOLE	RAUMSTEMPEL
AL Aluminium	HK Handkoffer	☁ Änderungswände	RAUMNAME
AE Ansetzgerüstung	HKV Hausverankerung	PU Wandbohrfläche	Raumnummer
AN Anstrich	H Hohlwand	☒ Schutzanforderung (s in dS)	Bauart
AK Aufbekante	HO Holz	UWBAU	Neubau
BWS Betonwerkstein	LD Lichteinleitung	☐ Bestand	Bestand
BE Bodenbelag	K Kante	☐ nicht Teil der Umkleplanung	Rest
BRH-F Bohrloch mit Fertig über GDFP	LI Lichteinleuchte		Doppel
BRH-E Bohrloch mit Roh über GDFP	LIN Linoleum		
DA Dachstuhl	L Lüftung		
DV Dachverankerung	LMF Mauerwerk		
DF Demerungslage	NA Notaufzug		
E Elektro	OK Oberkante		
EP Einfeldverankerung	OKDF Oberkante Fertigfußboden		
EST Estrich	OKDF Oberkante Rohdecke		
FS Fliesen	OKDF Oberkante Fertigfußboden		
FR Fliesen, raumhoch	OKDF Oberkante Rohdecke		
FLA Fliesen, raumhoch	OKDF Oberkante Rohdecke		
GK Gipskarton	OKDF Oberkante Rohdecke		
GL Glas	S Sanitär		

BRANDSCHUTZ	WANDTYPEN	DECKENTYPEN
BS1 BS11 BS12 BS13 BS14 BS15	W 01 W 02 W 03 W 04 W 05 W 06	D 01 D 02 D 03 D 04 D 05 D 07
BS11 BS12 BS13 BS14 BS15	W 01 W 02 W 03 W 04 W 05 W 06	D 01 D 02 D 03 D 04 D 05 D 07

**ANBAU AUFZUG** 0715-ARC-4-06-DE-53-00-0

**Aufstufung und Sanierung Rhein-Maas-Gymnasium**  
 Rhein-Maas-Straße 2  
 52066 Aachen

**Gebäudemanagement der Stadt Aachen**  
 stadt.aachen

**HHA Planung GmbH**  
 Schürmeyerstraße 27  
 52074 Aachen  
 Tel: 041-80098-0  
 www.hha-planung.de

**Projektphase:** Genehmigungsplanung  
**Freigegeben:** Datum/Unterschrift/Stempel

**Planstempel:**  
 Entwurf: jf  
 Geprüft: bg  
 Planformat: bg  
 Maßstab: 1:100, 1:500  
 Plandatum: 30.10.2023

**Plan Nr.:** 0715 - ARC - 4 - 06 - DE - 53 - 00 - 0