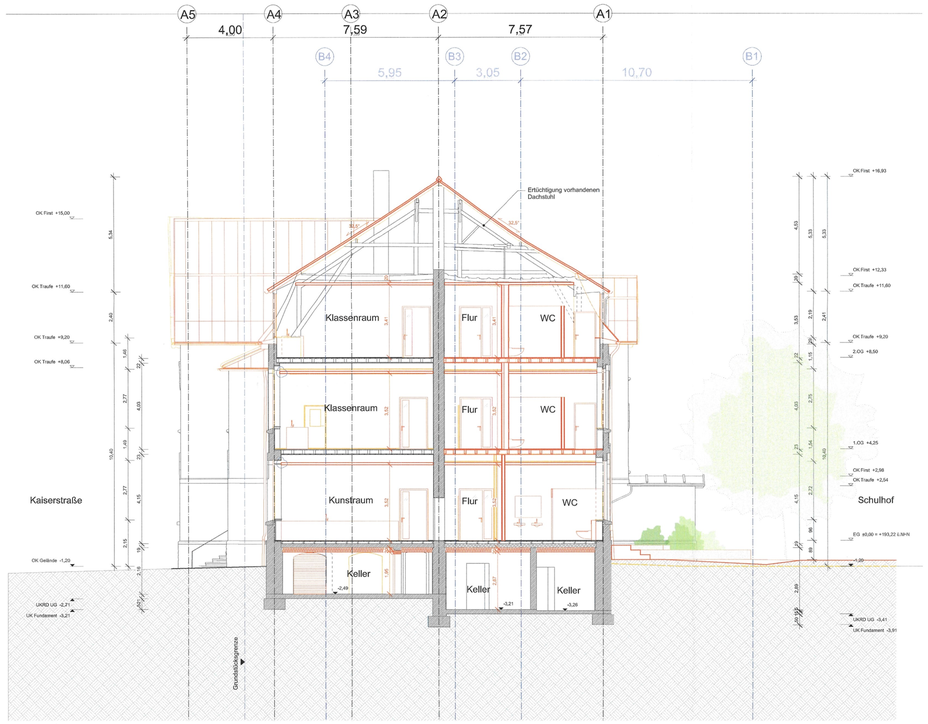

Schnitt BB

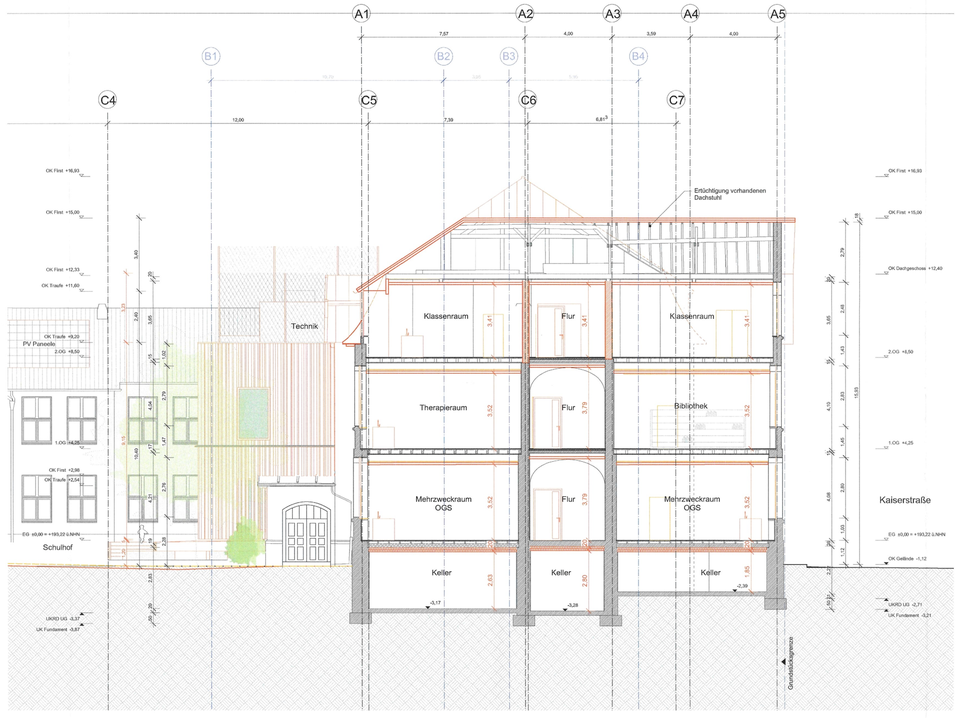

Schnitt DD

Bauteil A

Bauteil C

Bauteil B

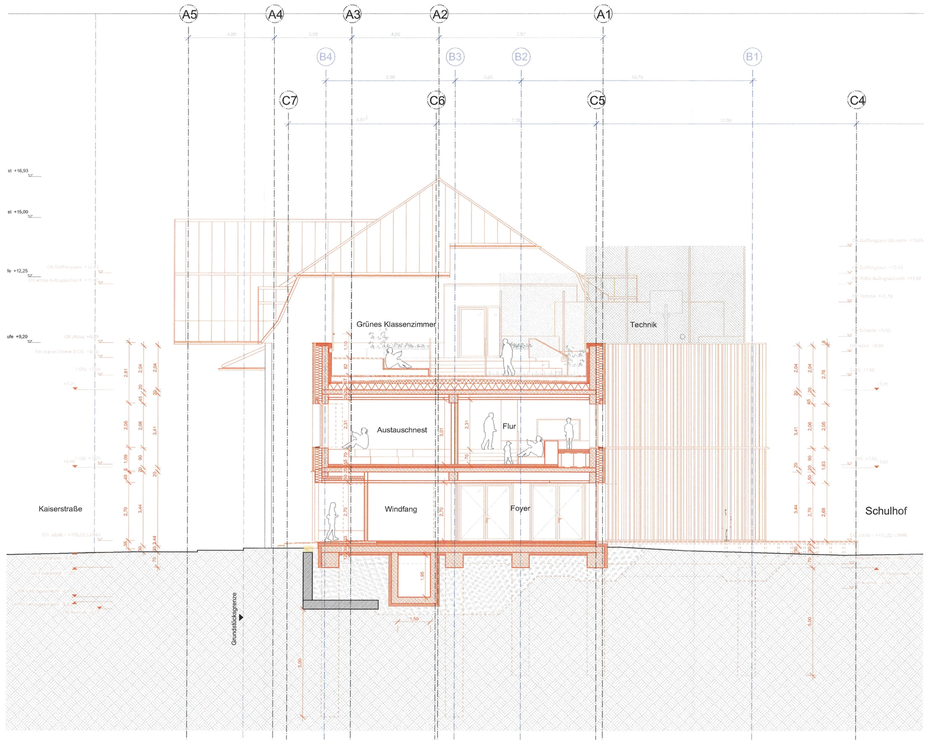

Schnitt FF

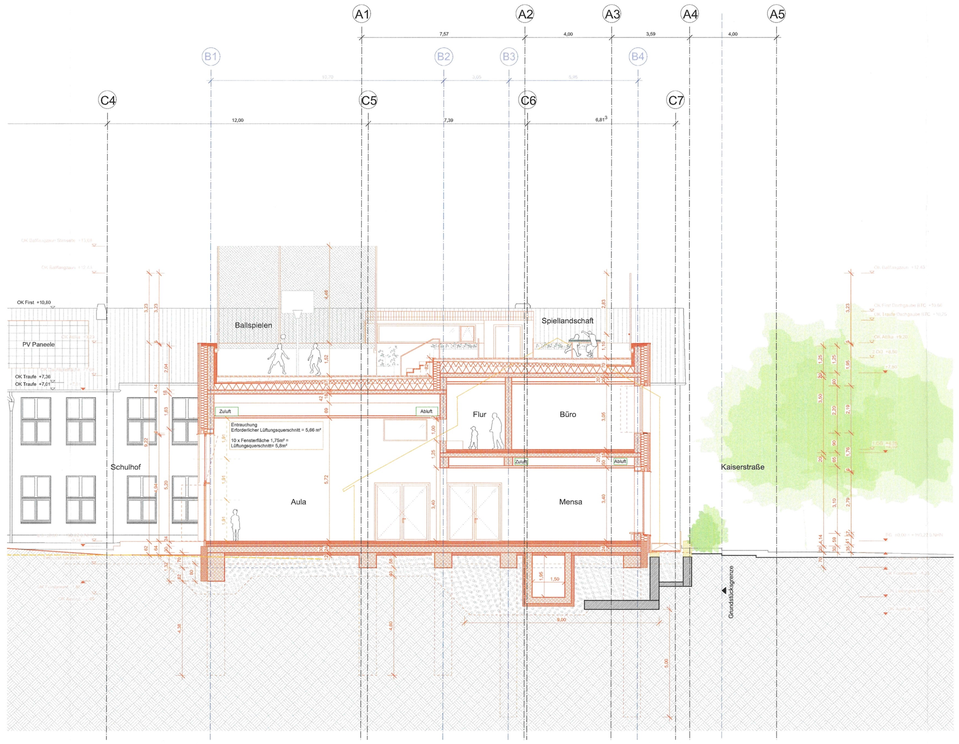

Schnitt EE

Bauteil C

Bauteil B

Bauteil C

0 m 3 m 5 m 10 m

Legende

- Stahlbeton Neu
- Mauerwerk Neu
- Holz Neu
- Putz Neu
- Gipskarton Neu
- Dämmung weich Neu
- Dämmung hart Neu
- Stahlbeton Bestand
- Mauerwerk Bestand
- Holz Bestand
- Putz Bestand
- Gipskarton Bestand
- Dämmung weich Bestand
- Dämmung hart Bestand
- Stahlbeton Abbruch
- Mauerwerk Abbruch
- Holz Abbruch
- Abbruch Allgemein
- Grundstücksgrenze

Wand- / Deckendurchbrüche, Schächte, Aussparungen

- Wanddurchbruch Lüftung
- Wanddurchbruch Elektro
- Wanddurchbruch Heizung
- Fußbodendurchbruch Heizung
- Fußbodendurchbruch Trinkwasser
- Fußbodendurchbruch Sanitär
- Bodeneinlauf
- Leerrohrfürung ELT
- Fallrohr
- Dachentwässerung
- Notentwässerung

Abkürzungen

ü.g. NN	Meter über Normalnullpunkt
AW	Außenwand
IW	Innenwand
BRH	Brüstungshöhe ü. OKFF
DS	dichtschließende Tür
DS-S	dicht- und selbstschließende Tür
RS	rauchdicht und selbstschließende Tür
T30 RS	feuerhemmend,rauchdicht und selbstschließende Tür
T90	feuerbeständig und selbstschließende Tür
T90 RS	feuerbeständig, rauchdicht und selbstschließende Tür
F30	feuerhemmend
F90 AB	feuerbeständig (und in wesentlichen Teilen aus nichtbrennbaren Baustoffen)
BW	Brauchwasser
BBW	Blindboden Brandwand
OK	Oberkante
UK	Unterkante
UK UZ	Unterkante Unterzug
RB	Rohfußboden
WD	Wanddurchbruch b/h (in cm)
DE	Dachentwässerung
NE	Notentwässerung
i. A.	in Abstimmung
n. A.	nach Angabe

Maße Bestandszeichnungen der Bauteile A-C idealisiert mit einer Toleranz von +3 cm auf der Grundlage von:
- Architektenvermessung, Baumass Dipl. Ing. Hoffmann & Wietheger, 2018/19 (Maße aus dwg entnommen)
- Grundriss Deckenaufbau Bestand, Architekt Nie+Paulett, 2018
- Bestandszeichnung nach dörfl. Aufnahme, Architekt BDA J. Pohlen, 1963

Anmerkung:
Lichte Höhe (HH) ist abhängig von der weiteren Planung hinsichtlich Tragwerk und Bauphysik. Deckeraufbauten sind in Abstimmung mit Bauphysik und Tragwerksplanung.

Grundlage Bestandszeichnungen der Bauteile A-C von Baumaß vom 22.08.2019.

OKFF Höhe Oberkante Fertigfußboden
OKRD Höhe Oberkante Rohboden

± 0.00 = 193,224 m ü.NHN
gem. Amtl. Lageplan

BAUHERR

Anmerkungen

Stadt Aachen
Fachbereich Bauaufsicht
Bestandsaufnahme zu Akte
63 - 02803 - 20
im Auftrag

Alle Maße sind am Bau verantwortlich zu prüfen. Maßunstimmigkeiten sind sofort mit der Bauleitung zu klären, bevor mit der Ausführung begonnen wird. Die Bauleitung ist rechtzeitig vor Beginn der Fachgewerke und der Sonderfachleute unterrichtet zu beachten. Fristenbeschleunigen gelten nur mit dem Gewährungsvermerk der Architekten. Die Koordinationspflicht des Auftragnehmers bleibt unberührt. Bedenken hinsichtlich der Konstruktion, Fertigungstechnik und Bauphysik sind den Architekten und der Bauleitung rechtzeitig mitzuteilen und zu begründen.

Index	Datum	Art der Änderung
A	12.05.20	Planstand Grundlage LP4
B	17.6.20	Grundriss Brandschutz angepasst
B	24.6.20	Ergänzung Spielfeldschutz Dach
C	30.6.20	Abgabe LP4

Übersicht

Montessori- Zentrum Eilendorf
Umbau der vorhandenen Schule in ein Montessori Zentrum
Kesselstraße 59
52080 Aachen

Auftraggeber 02.07.20
Gebäudemanagement Stadt Aachen
Lagerhausstraße 20 Tel.: 0241/ 432 2668
Aachen 52064 Fax: 0241/ 932 2603
AP: Olaf Piel E-Mail: olaf.piel@mail.aachen.de

Architekt
die Bauplisten BDA, Dr.-Ing. Susanne Hofmann
Feurigstraße 54 Tel.: 030/ 214 20 20
Haus 2, Aufgang D Fax: 030/ 2241 520 20
10827 Berlin E-Mail: post@bauplisten.com
Internet: www.bauplisten.com

DIPL.-ING. SUSANNE HOFMANN ARCHITEKTIN ARCHITEKTEN-KAMMER BERLIN

Genehmigungsplanung

Schnitt BB und DD und EE und FF

Projekt	LP	Maßstab	Plangröße	Verfasser
AAM	4	1:100	A0	MS / LK

Plannummer_Index	Datum
AAM_4_C002_C	30.06.20

CAD Datei: K460_C-CT-CT-CN_T-Grafik.dwg