ROUTE
CHARLEMAGNE
AACHEN

stadt aachen

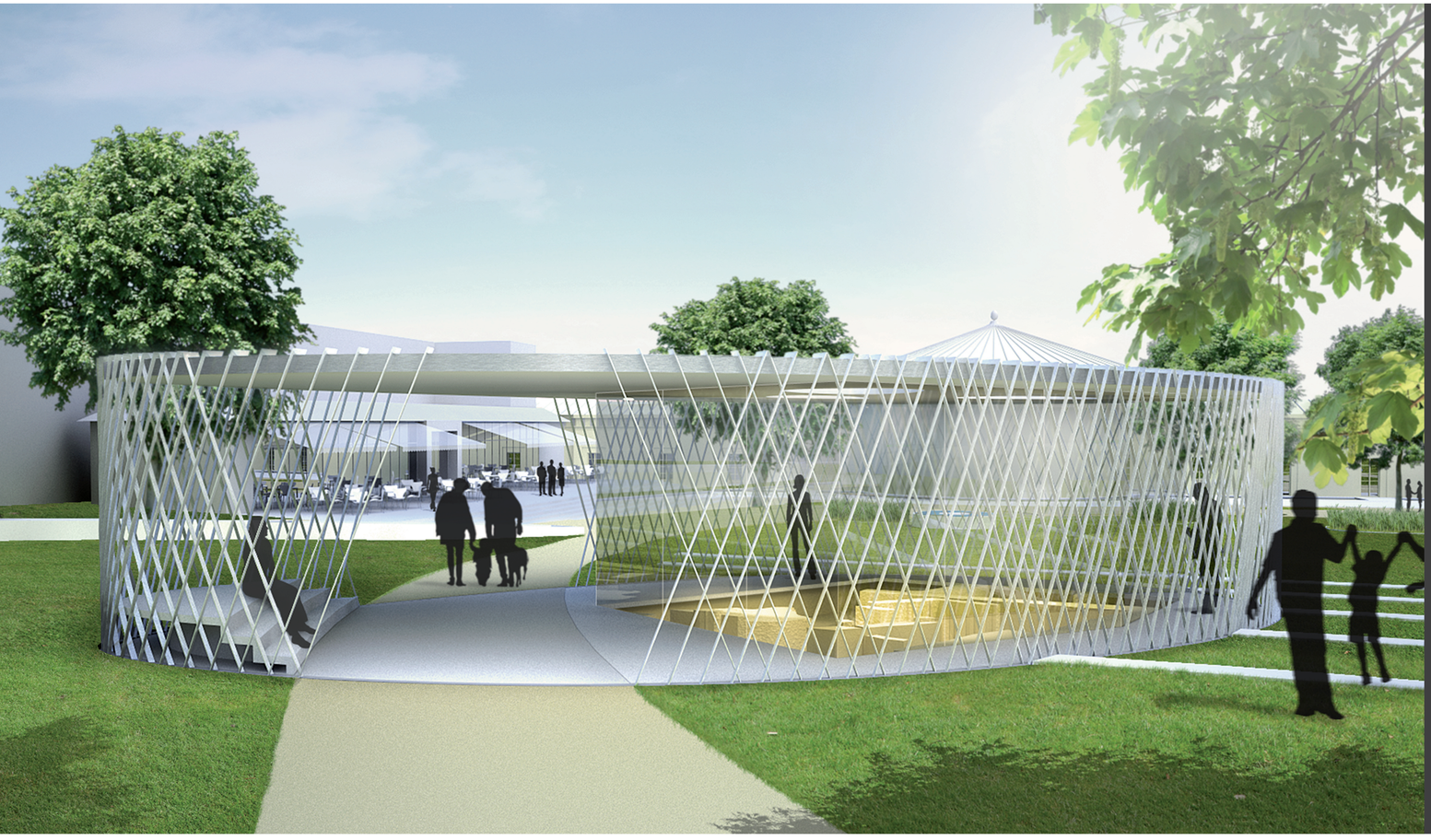

Mit finanzieller Unterstützung des
Landes Nordrhein - Westfalen

Archäologische Vitrine Elisengarten

Neubau eines Pavillons

Bauherrin

Stadt Aachen
Der Oberbürgermeister

Gebäudemanagement E26
Abteilung Hochbau

Georg Ulbrich

Tel.: 0241 432 2684
Fax: 0241 432 2603

eMail:
georg.ulbrich@mail.aachen.de

Generalplaner:

kadawittfeldarchitektur gmbh
Aureliusstraße 2 - 52064 Aachen
Tel.: 0241 946900 Fax: 0241 9469020

vitrine@kadawittfeldarchitektur.de
www.kadawittfeldarchitektur.de

Masterplanung Route Charlemagne:

Maurer United Architects
Stationsplein 27 6221 BT Maastricht
office@maurerunited.com
www.route-charlemagne.eu